

# Regione Puglia

## Comune di Brindisi

### Provincia di Brindisi

Progetto :

**PIATTAFORMA POLIFUNZIONALE PER IL TRATTAMENTO,  
RECUPERO E STOCCAGGIO DEFINITIVO DI RIFIUTI NON  
PERICOLOSI**

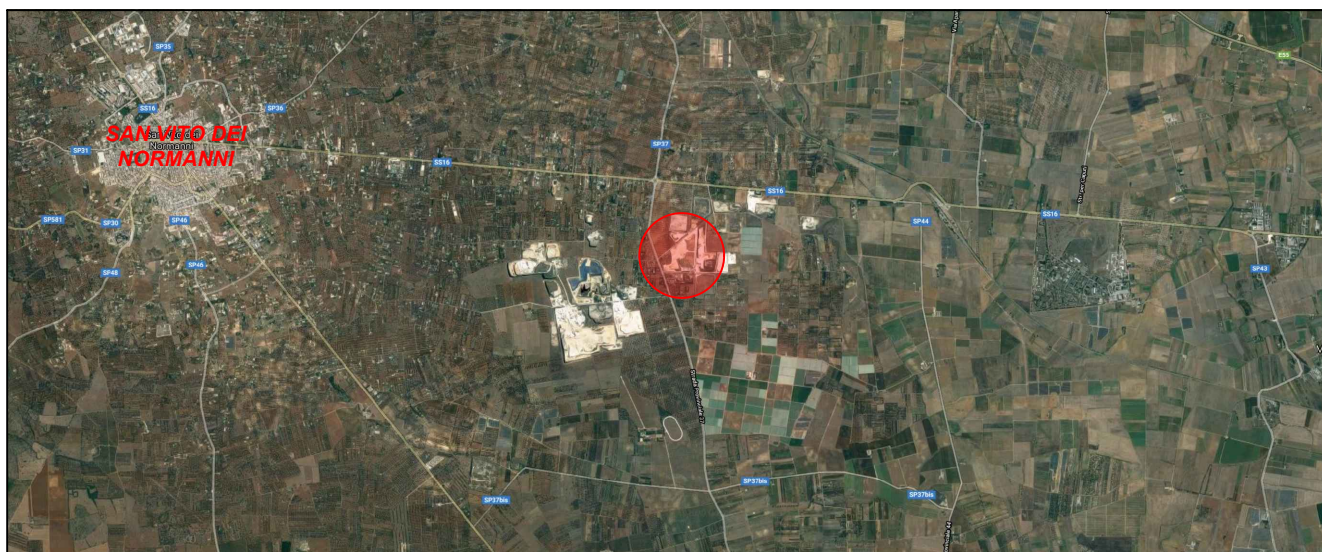

Titolo : **Composizione della discarica mediante il computo della volumetria occupata dai rifiuti, quella ancora disponibile per il deposito degli stessi, la verifica della struttura e dell'assestamento secondario del corpo della discarica in chiusura definitiva a tutto dicembre '23**

Tavola :

Oggetto :

**RELAZIONE TECNICA**

Scala :

Data emissione :

Gennaio 2024

Data revisione :

Eseguito :

Prot :

006/2024

Il Committente :



Via Groenlandia n. 47 - Roma (RM)  
Tel. 06 59 29 05 08 - Fax 06 59 29 04 08  
P.I. 05252621007 info@formicambiente.it

Il Tecnico :

TODISCO Geom. Donato A.

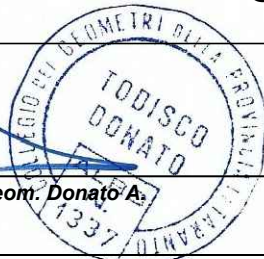

Rilevamento territoriale-fotogrammetria-elaborazioni GIS e SIA:

Studio Tecnico TODISCO - Piazza Mianulli, 5 - 74018 Palagianello (Ta) - tel e fax:099.8444950 - e.mail: dontod@inwind.it

## INDICE

1.	GENERALITA' .....	2
2.	DESCRIZIONE DELL'IMPIANTO.....	3
3.	DESCRIZIONE DELLE OPERAZIONI DI RILIEVO .....	5
4.	DESCRIZIONE DELLE OPERAZIONI DI CALCOLO.....	6
5.	COMPORTAMENTO ASSESTAMENTO DEL CORPO DELLA DISCARICA. ....	8



# RELAZIONE TECNICA

## 1. GENERALITA'.

La presente perizia si rende necessaria a seguito dell'incarico conferitomi dalla società **FORMICA AMBIENTE S.R.L.** con sede legale in Roma (RM) Via Groenlandia n.47 - P.IVA 01408590741 e sede operativa in Brindisi alla località "Formica", al fine di stimare la ***"composizione della discarica mediante il computo della volumetria occupata dai rifiuti, quella ancora disponibile per il deposito degli stessi, la verifica della struttura e dell'assestamento secondario del corpo della discarica in chiusura definitiva a tutto dicembre '23"***, relativamente alla discarica per rifiuti speciali non pericolosi sita in agro di Brindisi (Br), alla medesima località in cui ha sede operativa la società committente.

L'impianto è ubicato nel territorio del Comune di Brindisi alla località "Formica", poco distante dalla S.S.16-Adriatica che collega Brindisi a San Vito dei Normanni (cfr. fig.1). Al fine di individuare l'impianto in parola nel sistema mappale assoluto si riportano di seguito le coordinate geografiche baricentriche del medesimo :

*Lat. 40° 38' 43" - Long. 17° 46' 50"*

**Fig. n°1 – Inquadramento dell'area su ortofoto**



Studio tecnico TODISCO – piazza Mianulli, 5 – 74018 Palagianello (Ta) ☎ e fax : 099.84.44.950

Committente : FORMICA AMBIENTE s.r.l. – Via Groenlandia n. 47 - Roma (RM)

Oggetto : Composizione della discarica mediante il computo della volumetria occupata dai rifiuti, quella ancora disponibile per il deposito degli stessi, la verifica della struttura e dell'assestamento secondario del corpo della discarica in chiusura definitiva a tutto dicembre '23



## 2. DESCRIZIONE DELL'IMPIANTO.

L'impianto oggetto di studio è stato autorizzato alla costruzione e l'esercizio con Determina della Provincia di Brindisi n°856 del 29 dicembre 1997, successivamente aggiornata e prorogato il proseguo dei lavori con Determinazione Dirigenziale della Provincia di Brindisi, Servizio Ecologia n°624 del 30 giugno 1999. La discarica viene autorizzata all'esercizio con Determinazione Dirigenziale della Provincia di Brindisi, Servizio Ecologia Ambiente n°712 del 25 luglio 2000.

A seguito dell'emanazione del D. Lgs 59/05 in attuazione della Direttiva 96/61/CE relativa alla prevenzione e riduzione integrata dell'inquinamento, l'impianto ha conseguito l'Autorizzazione Integrata Ambientale con Determina del Dirigente dell'Ufficio Tutela dall'Inquinamento Atmosferico "n°348 del 05 giugno 2008" con validità 5 anni, alla scadenza la società committente ha richiesto il rinnovo dell'autorizzazione dell'ufficio inquinamento e grandi impianti, ottenuta con Determinazione Dirigenziale n°4 del 23 giugno 2014.

La discarica in oggetto è costituita da tre lotti (A, B e C); il primo lotto A risulta suddiviso a sua volta in tre bacini (A1, A2 e A3) per una volumetria abbancabile pari a mc. 450.000, il lotto B risulta suddiviso in 4 vasche V1 per una volumetria abbancabile pari a mc.282.000, V2 per una volumetria pari a mc.240.000, V3 per una volumetria pari a mc. 195.000 e V4 per una volumetria pari a mc.120.000, complessivamente pari a mc. 837.000(cfr. fig.2) .

Dal progetto si evince che la vasca V2 scaturisce dalla sopraelevazione della vasca V1 così come la vasca V4 scaturisce dalla

**Fig. n°2 - Schema dei lotti**

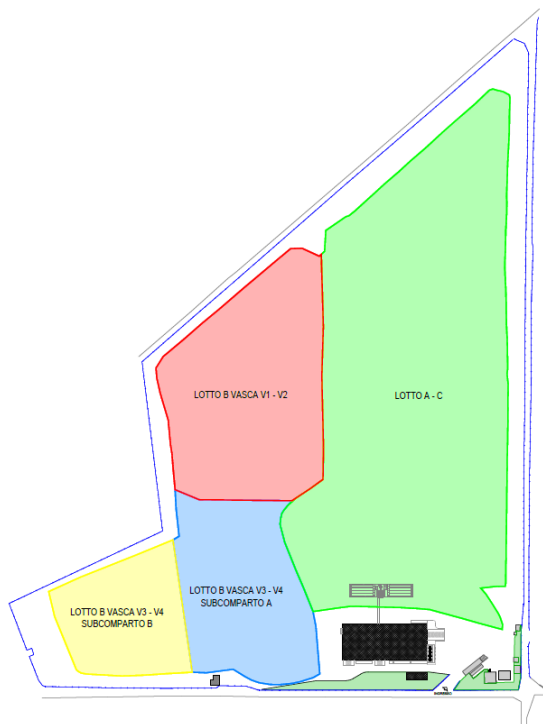

Studio tecnico TODISCO – piazza Mianulli, 5 – 74018 Palagianello (Ta) ☎ e fax : 099.84.44.950

Committente : FORMICA AMBIENTE s.r.l. – Via Groenlandia n. 47 - Roma (RM)

Oggetto : Composizione della discarica mediante il computo della volumetria occupata dai rifiuti, quella ancora disponibile per il deposito degli stessi, la verifica della struttura e dell'assestamento secondario del corpo della discarica in chiusura definitiva a tutto dicembre '23



sopraelevazione della vasca V3. Il lotto C, previsto in sopraelevazione del lotto A, sviluppa una volumetria abbancabile pari a mc. 250.000.

Gli elaborati di seguito allegati sono stati compilati in virtù degli obblighi derivanti dal D.lgs. n°36 del 13 Gennaio 2003, secondo il quale all'allegato 2 – relativo ai piani di gestione operativa, di ripristino ambientale, di gestione post – operativa, di sorveglianza e controllo, finanziario, ed agli art. 8 e 9 del decreto medesimo; al punto 5.7 *“morfologia della discarica”* stabilisce che:

*“La morfologia della discarica, la volumetria occupata dai rifiuti e quella ancora disponibile per il deposito di rifiuti devono essere oggetto di rilevazioni topografiche almeno semestrali. Tali misure devono anche tenere conto della riduzione di volume dovuta all'assestamento dei rifiuti e alla loro trasformazione in biogas”.*

A margine dello stesso articolo, vi è una tabella nella quale sono riportati i parametri da misurare e la frequenza minima delle misure che di seguito si allega.

*(Vedi : Tabella 2 - Parametri da misurare e frequenza minima delle misure)*

Inoltre, altri obblighi vengono ripresi e riportati nell'allegato “A” dell'Autorizzazione Integrata Ambientale n° 348 del 05 giugno 2008, la quale al punto 5.5 *“Prescrizioni operative, di chiusura e post chiusura”* :

*1) La copertura giornaliera omissis....*

*10) Il gestore dovrà trasmettere così come disposto dall'art 13, comma 5 del D.Lgs 36/03 a cadenza annuale, alla Regione Puglia, alla Provincia, al Comune e all'ARPA una relazione completa di tutte le informazioni sui risultati della gestione della discarica e dei programmi di controllo e sorveglianza, nonché dei dati e delle informazioni relative ai controlli effettuati. In particolare la relazione deve contenere almeno i seguenti elementi:*

*a) Quantità e tipologia dei rifiuti smaltiti omissis ...*

*e) Volume occupato e capacità residua nominale della discarica.*



Studio tecnico TODISCO – piazza Mianulli, 5 – 74018 Palagianello (Ta) ☎ e fax : 099.84.44.950

Committente : FORMICA AMBIENTE s.r.l. – Via Groenlandia n. 47 - Roma (RM)

Oggetto : Composizione della discarica mediante il computo della volumetria occupata dai rifiuti, quella ancora disponibile per il deposito degli stessi, la verifica della struttura e dell'assestamento secondario del corpo della discarica in chiusura definitiva a tutto dicembre '23



### 3. DESCRIZIONE DELLE OPERAZIONI DI RILIEVO

In data 28 dicembre 2023 è stato eseguito da parte del sottoscritto, un rilievo di dettaglio dello stato dei luoghi. Il rilievo è stato realizzato con misure dirette ed indirette sulla massa dei rifiuti abbancati in modo tale da rappresentare in misura puntuale lo stato dei luoghi oggetto di studio.

La prima fase di rilievo è stata eseguita con Aeromobile a Pilotaggio Remoto mod. “dji Mavic 3 Enterprise” per fotogrammetria di prossimità con piano di volo progettato da “mobile app” mod. “dji Pilot 2” che consente la pianificazione del volo e l’acquisizione di dati cartografici ottimali, quali altitudine, sovrapposizione delle immagini e angolo della macchina fotografica di bordo, necessari per la successiva creazione delle mappe e modelli topo-cartografici georeferenziati (cfr. fig.3).

**Fig. n°3 – Piano di volo**

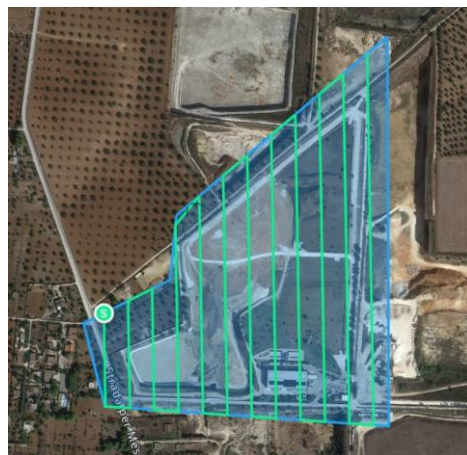

La seconda fase di rilievo è stata effettuata con strumentazione GPS mod. “LEICA GS18 I”, ricevitore universale, in frequenza tripla con sistema GLONASS ad alta precisione, in modo tale da rappresentare in misura puntuale lo stato dei luoghi oggetto di studio e individuare i cosiddetti punti di vincolo, chiamati Ground Control Points (GCP), utili a restituire un modello aerofotogrammetrico georeferenziato e vincolare il modello in fase di ricostruzione, in modo da ridurre le distorsioni indotte dalla concatenazione delle immagini.

*(Vedi: Ortofoto dell’area di discarica; Rilievo fotografico; Schede tecniche delle strumentazioni adottate)*

**Fig. n°4 – Nuvola punti al 28.12.’23**



La materializzazione delle misurazioni eseguite, da cui è scaturito il piano quotato di aggiornamento, è stata realizzata mediante la generazione automatica di una nuvola di pixel che, è un insieme di punti caratterizzati dalla



Studio tecnico TODISCO – piazza Mianulli, 5 – 74018 Palagianello (Ta) ☎ e fax : 099.84.44.950

Committente : FORMICA AMBIENTE s.r.l. – Via Groenlandia n. 47 - Roma (RM)

Oggetto : Composizione della discarica mediante il computo della volumetria occupata dai rifiuti, quella ancora disponibile per il deposito degli stessi, la verifica della struttura e dell’assestamento secondario del corpo della discarica in chiusura definitiva a tutto dicembre ’23



loro posizione in un sistema di coordinate con la reale texture dello stato dei luoghi (cfr. fig.4).

Dalla elaborazione suddetta discende la rappresentazione tridimensionale delle superfici oggetto del rilievo, successivamente digitalizzato ed ottimizzato in modo da ottenere il modello digitale tridimensionale (DTM) del piano attuale dei rifiuti abbancati e rappresentato a falde triangolari, tenendo conto della perimetrazione e della superficie oggetto di studio al momento del rilievo.

(cfr. fig.5)

Le operazioni di rilievo sono state eseguite vincolando il piano quotato al caposaldo altimetrico di riferimento identificato dalla testa di un picchetto in ferro cementato a quota m.48.80.

(vedi: Tabella delle coordinate dei punti di dettaglio – ortofoto dell’area di discarica - Piano quotato dei rifiuti abbancati a tutto dicembre ’23)

**Fig. n°5 – Modello Digitale Tridimensionale (DTM) al 28.12.’23**

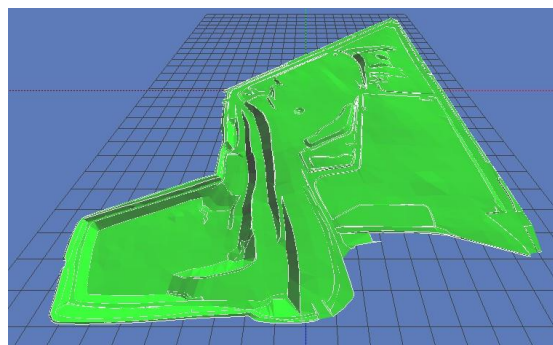

**Fig. 6 – Inquadramento caposaldo altimetrico**



**Fig. 7 – Dettaglio caposaldo altimetrico**



#### **4. DESCRIZIONE DELLE OPERAZIONI DI CALCOLO.**

La generazione degli elaborati di calcolo di seguito allegati, è stata effettuata con l’uso di un software per la conversione delle immagini aeree e la creazione di modelli 3D georeferenziati e nuvole di punti della “Agisoft”



mod. "Metashape Professional" e un software di gestione analitica dei rilievi plano-altimetrici della "Sierra Informatica" mod. "Topko" ver. n. 15.7/2021.

Come già ricordato, la generazione del DTM consente la gestione del rilievo in modo tridimensionale ed in modalità vincolata. Ciò in maniera tale da rispettare l'esatto perimetro dell'area oggetto di studio e l'eventuale discontinuità morfologica della stessa, in piena conformità con le forme geometriche oggetto di rilievo.

Il computo del volume avviene mediante la sovrapposizione del modello digitale tridimensionale (DTM) del rilievo dello stato attuale dei luoghi aggiornato a tutto il 28 dicembre '23, con il modello del rilievo precedente effettuato a tutto il 28 giugno '23, entrambi rappresentati a falde triangolari, tenendo conto della perimetrazione e della superficie effettivamente impegnata dalla massa in studio al momento del rilievo.

Il programma durante l'elaborazione mette a confronto tutti i triangoli dei due Piani Quotati e calcola il volume fra i singoli prismi a facce triangolari che si sovrappongono.

Dalle elaborazioni suddette, sono state estratte le corrispondenti tabelle di calcolo, riferite ai parametri plano altimetrici di ciascuno dei piani quotati raffrontati.

Dai calcoli eseguiti è scaturito che la volumetria occupata nel lotto B vasche V1-V2, nel periodo giugno '23 - dicembre '23, risulta essere pari a **mc.12.651** di riporto e mc. 2.059 di sterro, mentre nelle vasche V3-V4, nel medesimo periodo, risulta essere pari a **mc.30.824** di riporto e mc.2.259 di sterro. Invece la volumetria occupata nella porzione del lotto A-C, nello stesso periodo in esame, risulta essere pari a **mc.1.901** di riporto e mc.451 di sterro.

Il volume di sterro riscontrato nei vari settori e rivenienti dalle calcolazioni allegate, è da ritenersi già compreso nella volumetria di riporto poiché deriva dall'assestamento dei rifiuti o da eventuale spostamento degli stessi e come tale non può essere considerato come nuovo volume in ingresso. Di conseguenza dai calcoli che seguono le volumetrie in sterro sono state detratte da quelle di riporto.

*(vedi: Riepilogo delle tabelle di calcolo dei volumi abbancati)*



Studio tecnico TODISCO – piazza Mianulli, 5 – 74018 Palagianello (Ta) ☎ e fax : 099.84.44.950

Committente : FORMICA AMBIENTE s.r.l. – Via Groenlandia n. 47 - Roma (RM)

Oggetto : Composizione della discarica mediante il computo della volumetria occupata dai rifiuti, quella ancora disponibile per il deposito degli stessi, la verifica della struttura e dell'assestamento secondario del corpo della discarica in chiusura definitiva a tutto dicembre '23



Al fine di determinare la volumetria complessiva occupata dai rifiuti nella discarica, sono stati presi in considerazione i dati calcolati nel precedente aggiornamento (giugno '23) che risultava pari a mc. 1.275.333 al quale è stata aggiunta la volumetria di rifiuti abbancata nel semestre oggetto di studio, come di seguito riportato:

**Vol. Compl. occupata** = Vol. Compl. Giu '23 + (Vol. riporto – vol. sterro lotto B vasche V1-V2) (Giu. '23 - Dic. '23) + (Vol. riporto – vol. sterro lotto B vasche V3-V4) (Giu. '23 - Dic. '23) + (Vol. riporto – vol. sterro lotto A-C) (Giu. '23 - Dic. '23)

**Vol. Compl. occupata** = mc. 1.275.333 + (mc. 12.651– mc.2.059) + (mc.30.824 – mc.2.259) + (mc.1.901 – mc.451) =

**Vol. Compl. occupata = mc. 1.315.940**

Allo stesso modo, considerando la volumetria totale autorizzata della discarica, vasche V1 (mc.282.000), V2 (mc.240.000), vasche V3 (mc.195.000) e V4 (mc.120.000), lotto A (mc.450.000) e del lotto C (mc.250.000), così come riportato nell' A.I.A., per complessivi mc pari a mc.1.537.000, la volumetria ancora disponibile rispetto ai rifiuti abbancati è uguale a:

**Vol. disponibile** = vol. tot. assentita – vol. tot. occupata a tutto Dic. '23

**Vol. disponibile** = mc.1.537.000 – mc. 1.315.940

**Vol. disponibile = mc. 221.060**

## **5. COMPORTAMENTO ASSESTAMENTO DEL CORPO DELLA DISCARICA.**

Dalle elaborazioni di calcolo eseguite è scaturito che il corpo della discarica ha subito una deformazione, dovuta sia alle caratteristiche fisiche e meccaniche dei suoi componenti, sia alla naturale decomposizione biochimica subita dalla sostanza organica presente all'interno della massa dei rifiuti.

Le deformazioni, sia istantanee, sia dilazionate nel tempo, alle quali è soggetto un cumulo di rifiuti in una discarica controllata, pongono il gestore dinanzi alla necessità di monitorarla topograficamente con periodicità almeno semestrale così come imposto dal D.lgs.36/03, ciò dovuto anche al fatto che i cedimenti sono di entità variabile da punto a punto e pertanto del tipo "differenziale".



Studio tecnico TODISCO – piazza Mianulli, 5 – 74018 Palagianello (Ta) ☎ e fax : 099.84.44.950

Committente : FORMICA AMBIENTE s.r.l. – Via Groenlandia n. 47 - Roma (RM)

Oggetto : Composizione della discarica mediante il computo della volumetria occupata dai rifiuti, quella ancora disponibile per il deposito degli stessi, la verifica della struttura e dell'assestamento secondario del corpo della discarica in chiusura definitiva a tutto dicembre '23



A tal proposito mi preme precisare che buona parte del lotto A – C risulta in fase di chiusura definitiva, sul quale risulta possibile analizzare e stimare gli assestamenti cosiddetti secondari .

Pertanto, al fine di determinare l'assestamento medio annuale nel lotto A - C, sono stati raffrontati modello digitale tridimensionale (DTM) del rilievo dello stato attuale dei luoghi aggiornato a tutto il 28 dicembre '23, con il modello del rilievo precedente effettuato a tutto il 28 dicembre '22 entrambi rappresentati a falde triangolari, tenendo conto della perimetrazione e della superficie effettivamente impegnata dalla massa in studio al momento del rilievo.

Il programma durante l'elaborazione mette a confronto tutti i triangoli dei due Piani Quotati e calcola il volume fra i singoli prismi a facce triangolari che si sovrappongono.

Dalle elaborazioni suddette, sono state estratte le corrispondenti tabelle di calcolo, riferite ai parametri piano altimetrici di ciascuno dei piani quotati raffrontati. Come si può rilevare dal piano quotato allegato, sul lotto A-C è stata evidenziata un'area nella quale è stato stoccato temporaneamente del terreno vegetale che sarà impegnato per la copertura definitiva della discarica e che pertanto non è stato preso in considerazione ai fini del calcolo volumetrico e degli assestamenti.

Per la restante area dai calcoli eseguiti è scaturito che la volumetria relativa agli assestamenti, nel periodo dicembre '23 - dicembre '22, risulta essere pari a **mc.4.893** di sterro e mc.3.711 di riporto.

*(vedi: Riepilogo delle tabelle di calcolo degli assestamenti)*

Per quanto riguarda la volumetria di riporto riscontrata nel computo della volumetria degli assestamenti, si precisa che a seguito del rilievo fotografico e dall'analisi delle ortofoto riferite ai periodi dicembre '22 e dicembre '23, si evidenzia che una porzione del lotto A – C è stata interessata da lavori di sistemazione delle piste ed aggiunta di terreno vegetale.

Per tale ragione si ritiene di non considerare il volume di riporto nella determinazione dell'assestamento medio relativo al periodo in esame.

Pertanto il dato relativo allo sterro sopra riportato, rapportato con la superficie impegnata dai rifiuti determina l'assestamento secondario medio



Studio tecnico TODISCO – piazza Mianulli, 5 – 74018 Palagianello (Ta) ☎ e fax : 099.84.44.950

Committente : FORMICA AMBIENTE s.r.l. – Via Groenlandia n. 47 - Roma (RM)

Oggetto : Composizione della discarica mediante il computo della volumetria occupata dai rifiuti, quella ancora disponibile per il deposito degli stessi, la verifica della struttura e dell'assestamento secondario del corpo della discarica in chiusura definitiva a tutto dicembre '23



avvenuto nel periodo in considerazione *dicembre '23 - dicembre '22*, come di seguito riportato:

$$\begin{aligned}\mathbf{Ass}_{\text{medio}} &= V_s \div S_{\text{Rif}} = \\ \mathbf{Ass}_{\text{medio}} &= \text{mc. } 4.893 \div \text{mq. } 35.530 = \\ \mathbf{Ass}_{\text{medio}} &= \mathbf{m. - 0.13} ;\end{aligned}$$

dove:

$Ass_{\text{medio}}$  : Assestamento medio;

$V_s$  : Volumetria di sterro;

$V_r$  : Volumetria di riporto;

$S_{\text{Rif}}$  : Superficie occupata dai rifiuti.

Tanto dovevo in adempimento all'incarico conferitomi, sicuro di avere bene e fedelmente adempiuto a quanto richiestomi, mi è gradita l'occasione per ringraziarVi della fiducia accordatami.

Allegati:

1. Tabella 2 estratta dal D.lgs. n.36 del 13/01/2003 - Parametri da misurare e frequenza minima delle misure;
2. Tabelle delle coordinate dei punti di dettaglio;
3. Riepilogo delle tabelle di calcolo dei volumi abbancati nel periodo giugno '23 - dicembre '23 - LOTTO B Vasca V1 - V2;
4. Riepilogo delle tabelle di calcolo dei volumi abbancati nel periodo giugno '23 - dicembre '23 - LOTTO B Vasca V3 - V4;
5. Riepilogo delle tabelle di calcolo dei volumi abbancati nel periodo giugno '23 - dicembre '23 - LOTTO A-C;
6. Riepilogo delle tabelle di calcolo degli assestamenti nel periodo dicembre '22 - dicembre '23 - LOTTO A-C;
7. Ortofoto della discarica;
8. Rilievo fotografico;
9. Schede tecniche delle strumentazioni adottate;
10. Tav. 1 - Piano quotato dei rifiuti abbancati a tutto il 28 dicembre 2023 - Planimetria
11. Tav. 2 - Piano quotato dei rifiuti abbancati a tutto il 28 dicembre 2023 - Sezioni topografiche.

**Il Tecnico Incaricato**  
  
**TODISCO GEOM. DONATO**  



Studio tecnico TODISCO - piazza Mianulli, 5 - 74018 Palagianello (Ta) ☎ e fax : 099.84.44.950

Committente : FORMICA AMBIENTE s.r.l. - Via Groenlandia n. 47 - Roma (RM)

Oggetto : Composizione della discarica mediante il computo della volumetria occupata dai rifiuti, quella ancora disponibile per il deposito degli stessi, la verifica della struttura e dell'assestamento secondario del corpo della discarica in chiusura definitiva a tutto dicembre '23



***- Tabella 2 estratta dal D.lgs. n.36 del 13/01/2003 -  
Parametri da misurare e frequenza minima delle misure***

**Tabella 2 - Parametri da misurare e frequenza minima delle misure  
(estratta dal D.lgs. n.36 del 13 gennaio '03)**

	<b>Parametro</b>	<b>Frequenza misure gestione operativa</b>	<b>Frequenza misure gestione post-operativa</b>
Percolato	volume	mensile	semestrale
	composizione	trimestrale	semestrale
Acque superficiali di drenaggio	composizione	trimestrale	semestrale
Qualità dell'aria	Immissioni gassose potenziali e pressione atmosferica	mensile	semestrale
Gas i discarica	composizione	mensile	semestrale
Acque sotterranee	livello di falda	mensile	semestrale
	composizione	trimestrale	semestrale
Dati meteoroclimatici	precipitazioni	giornaliera	giornaliera, sommati ai valori mensili
	temperatura (min, max, 14 h CET)	giornaliera	media mensile
	direzione e velocità del vento	giornaliera	non richiesta
	evaporazione	giornaliera	giornaliera, sommati ai valori mensili
	umidità atmosferica (14 h CET)	giornaliera	media mensile
<b>Topografia dell'area</b>	<b>struttura e composizione della discarica</b>	<b>annualmente</b>	
	<b>comportamento d'assestamento del corpo della discarica</b>	<b>semestrale</b>	<b>semestrale per i primi tre anni quindi annuale</b>

***Tabella delle coordinate dei punti di dettaglio***

FORMICA AMBIENTE Srl						
"Aggiornamento dicembre '22"						
COORDINATE CARTESIANE					Pagina Nr.	1
Num.	Punto	Codice	COORDINATE			Descrizione
			E	N	Quota	
1	CS		2755152.07	4502943.18	48.80	
2	1		2754973.40	4503205.10	48.02	
3	2		2754973.60	4503201.50	47.92	
4	3		2754974.28	4503204.59	48.12	
5	4		2754974.32	4503195.42	47.90	
6	5		2754974.39	4503208.56	47.95	
7	6		2754974.46	4503201.56	48.12	
8	7		2754974.91	4503207.75	48.13	
9	8		2754975.10	4503194.59	48.06	
10	9		2754976.03	4503211.79	47.97	
11	10		2754976.22	4503211.11	48.02	
12	11		2754978.15	4503214.54	47.87	
13	12		2754981.32	4503216.26	48.15	
14	13		2754982.79	4503218.67	47.92	
15	14		2754985.56	4503220.01	48.16	
16	15		2754992.57	4503226.44	48.16	
17	16		2754996.40	4503231.01	48.05	
18	17		2754998.26	4503231.47	48.24	
19	18		2755002.85	4503235.52	48.28	
20	19		2755009.69	4503241.11	48.26	
21	20		2755011.02	4503243.20	48.03	
22	21		2755015.22	4503245.56	48.31	
23	22		2755019.45	4503250.82	48.04	
24	23		2755021.51	4503251.00	48.33	
25	24		2755025.72	4503254.71	48.28	
26	25		2755028.52	4503258.95	47.96	
27	26		2755031.70	4503260.12	48.28	
28	27		2755033.47	4503263.13	47.97	
29	28		2755038.76	4503266.25	48.28	
30	29		2755041.68	4503269.91	47.96	
31	30		2755044.25	4503270.57	48.22	
32	31		2755050.90	4503276.14	48.08	
33	32		2755053.74	4503280.47	47.80	
34	33		2755056.35	4503280.80	48.04	
35	34		2755057.67	4502950.60	48.30	
36	35		2755057.74	4502949.57	48.49	
37	36		2755058.03	4503283.74	47.79	
38	37		2755060.21	4502949.57	48.49	
39	38		2755060.51	4502950.33	48.37	
40	39		2755062.60	4503287.36	47.81	
41	40		2755063.19	4503286.65	48.02	
42	41		2755064.87	4502949.12	48.52	
43	42		2755068.21	4503291.08	48.02	
44	43		2755071.54	4502948.75	48.55	
45	44		2755071.56	4503295.17	47.90	
46	45		2755072.16	4502950.35	48.47	
47	46		2755077.31	4502949.43	48.56	
48	47		2755081.96	4503304.40	47.97	
49	48		2755084.48	4502950.34	48.52	
50	49		2755086.18	4503308.29	47.98	
51	50		2755088.44	4502951.23	48.50	
52	51		2755089.85	4502951.46	48.56	
53	52		2755092.48	4503313.59	47.99	
54	53		2755102.68	4503321.75	48.02	
55	54		2755105.94	4503323.99	48.04	
56	55		2755113.87	4503331.13	47.87	
57	56		2754900.06	4502949.08	48.15	
58	57		2754982.60	4503075.97	45.54	
59	58		2754977.27	4503174.53	48.23	

FORMICA AMBIENTE Srl						
"Aggiornamento dicembre '22"						
COORDINATE CARTESIANE					Pagina Nr.	2
Num.	Punto	Codice	COORDINATE			Descrizione
			E	N	Quota	
60	59		2754978.39	4503169.08	48.28	
61	60		2754980.08	4503162.66	48.18	
62	61		2755044.59	4502950.10	48.42	
63	62		2755047.07	4502948.72	48.36	
64	63		2755050.47	4502950.09	48.23	
65	64		2755050.48	4502947.90	48.59	
66	65		2755052.24	4502951.42	47.77	
67	66		2755056.29	4502949.56	48.55	
68	67		2755059.29	4502947.07	48.70	
69	68		2755069.66	4502946.81	48.87	
70	69		2755070.75	4502947.57	48.97	
71	70		2755077.27	4502946.99	48.85	
72	71		2755079.86	4502948.04	48.88	
73	72		2755087.05	4502948.50	48.87	
74	73		2755087.18	4502947.77	48.89	
75	74		2755090.71	4502949.37	48.84	
76	75		2755110.42	4503339.81	48.02	
77	76		2755114.37	4503343.28	48.20	
78	77		2755275.53	4503475.65	48.03	
79	78		2755279.14	4503090.88	48.04	
80	79		2755279.22	4503126.47	47.90	
81	80		2755279.24	4503076.54	48.21	
82	81		2755279.25	4503064.27	48.17	
83	82		2755279.25	4503106.04	48.02	
84	83		2755279.27	4503082.57	48.04	
85	84		2755279.32	4503136.21	47.91	
86	85		2755279.35	4503034.74	48.05	
87	86		2755279.52	4503027.37	48.10	
88	87		2755279.54	4503150.44	47.94	
89	88		2755279.55	4503047.24	48.12	
90	89		2755279.55	4503473.80	47.89	
91	90		2755280.22	4503185.42	47.96	
92	91		2755280.24	4503255.70	48.07	
93	92		2755280.33	4503235.14	47.73	
94	93		2755280.34	4503201.01	48.01	
95	94		2755280.35	4503283.96	47.96	
96	95		2755280.39	4503220.47	47.78	
97	96		2755280.45	4503266.86	48.09	
98	97		2755280.46	4503276.08	48.00	
99	98		2755280.48	4503244.73	47.77	
100	99		2755280.48	4503251.48	48.10	
101	100		2755280.55	4503288.78	48.14	
102	101		2755280.63	4503282.85	47.99	
103	102		2755280.65	4503289.61	47.96	
104	103		2755280.69	4503298.80	47.96	
105	104		2755280.91	4503319.61	47.99	
106	105		2755281.20	4503353.56	48.01	
107	106		2755281.73	4503371.52	47.99	
108	107		2755281.93	4503386.20	48.30	
109	108		2755282.00	4503392.14	48.23	
110	109		2755282.21	4503408.13	48.10	
111	110		2755282.25	4503420.58	48.05	
112	111		2755275.59	4503476.37	48.61	
113	112		2755271.34	4503478.35	49.49	
114	113		2755257.69	4503467.30	48.13	
115	114		2755240.05	4503452.38	48.63	
116	115		2755226.10	4503439.89	49.06	
117	116		2755213.40	4503428.72	49.66	
118	117		2755197.83	4503415.14	49.81	

FORMICA AMBIENTE Srl						
"Aggiornamento dicembre '22"						
COORDINATE CARTESIANE					Pagina Nr.	3
Num.	Punto	Codice	COORDINATE			Descrizione
			E	N	Quota	
119	118		2755178.98	4503399.59	49.51	
120	119		2755172.84	4503394.32	49.31	
121	120		2755167.68	4503390.18	49.30	
122	121		2755160.04	4503383.46	49.06	
123	122		2755153.04	4503377.18	48.71	
124	123		2755139.50	4503365.78	48.42	
125	124		2755123.63	4503351.55	48.27	
126	125		2755108.38	4503338.09	48.05	
127	126		2755097.70	4503328.73	48.19	
128	127		2755086.60	4503318.60	48.24	
129	128		2755076.30	4503310.48	48.32	
130	129		2755058.35	4503294.74	48.18	
131	130		2755054.86	4503292.84	48.16	
132	131		2755050.35	4503287.94	48.19	
133	132		2755045.54	4503281.83	48.15	
134	133		2755034.91	4503272.57	48.04	
135	134		2755026.56	4503265.57	48.09	
136	135		2755014.22	4503255.12	47.98	
137	136		2754997.18	4503240.09	48.07	
138	137		2754987.76	4503231.91	47.89	
139	138		2754974.73	4503220.64	47.52	
140	139		2754962.96	4503211.04	47.50	
141	140		2754963.25	4503207.73	47.90	
142	141		2754964.33	4503207.16	47.41	
143	142		2754968.45	4503208.76	47.68	
144	143		2754971.65	4503211.72	48.06	
145	144		2754976.49	4503216.10	48.17	
146	145		2754988.74	4503227.05	48.37	
147	146		2755004.32	4503240.39	48.18	
148	147		2755017.64	4503251.65	48.09	
149	148		2755031.66	4503263.77	48.35	
150	149		2755045.11	4503275.53	48.47	
151	150		2755050.75	4503280.65	48.23	
152	151		2755052.61	4503286.87	48.39	
153	152		2755055.29	4503291.19	48.28	
154	153		2755051.45	4503287.50	48.64	
155	154		2755051.89	4503287.34	48.65	
156	155		2755050.40	4503283.57	49.01	
157	156		2755049.66	4503280.49	49.02	
158	157		2755049.73	4503284.11	49.10	
159	158		2755049.11	4503282.77	49.28	
160	159		2755038.61	4503273.27	49.26	
161	160		2755035.45	4503269.39	49.23	
162	161		2755031.68	4503267.54	49.22	
163	162		2755025.62	4503260.94	49.03	
164	163		2755023.23	4503260.65	49.15	
165	164		2755017.36	4503253.48	49.27	
166	165		2755014.26	4503252.76	49.14	
167	166		2755006.07	4503243.85	49.06	
168	167		2754998.02	4503238.63	49.18	
169	168		2754993.88	4503233.66	49.11	
170	169		2754989.10	4503230.87	49.08	
171	170		2754985.17	4503225.93	49.12	
172	171		2754983.19	4503225.37	49.02	
173	172		2754977.23	4503219.11	49.07	
174	173		2754973.69	4503217.12	48.96	
175	174		2754968.10	4503212.37	48.75	
176	175		2754966.01	4503210.09	48.89	
177	176		2754968.12	4503211.03	48.94	

FORMICA AMBIENTE Srl						
"Aggiornamento dicembre '22"						
COORDINATE CARTESIANE					Pagina Nr.	4
Num.	Punto	Codice	COORDINATE			Descrizione
			E	N	Quota	
178	177		2754900.28	4502948.11	48.31	
179	178		2754985.46	4503072.10	45.52	
180	179		2754986.63	4503132.74	47.72	
181	180		2754990.78	4503112.97	47.29	
182	181		2754987.05	4503104.44	46.18	
183	182		2754987.11	4503107.37	46.25	
184	183		2754987.92	4503111.39	47.31	
185	184		2754982.30	4503134.63	47.93	
186	185		2754968.57	4503206.30	47.51	
187	186		2754969.34	4503200.34	47.19	
188	187		2754970.77	4503204.93	48.08	
189	188		2754970.77	4503209.56	48.08	
190	189		2754972.33	4503169.15	46.87	
191	190		2754973.56	4503177.85	48.19	
192	191		2754974.64	4503168.88	48.16	
193	192		2754974.95	4503151.63	46.67	
194	193		2754976.67	4503159.84	48.21	
195	194		2754978.39	4503134.69	46.48	
196	195		2754978.92	4503146.87	48.13	
197	196		2754980.87	4503138.33	48.08	
198	197		2754984.11	4503141.38	48.14	
199	198		2755049.06	4502953.43	46.36	
200	199		2754881.53	4503017.46	47.43	
201	200		2754881.85	4503014.40	47.49	
202	201		2754882.65	4503020.52	47.39	
203	202		2754882.95	4503017.27	47.98	
204	203		2754883.19	4503007.82	47.57	
205	204		2754883.48	4503019.65	47.97	
206	205		2754883.53	4503012.91	48.14	
207	206		2754884.38	4503008.30	48.25	
208	207		2754884.49	4503020.94	47.80	
209	208		2754884.51	4503001.19	47.62	
210	209		2754885.06	4503019.65	46.94	
211	210		2754885.28	4503022.75	47.23	
212	211		2754885.89	4503022.17	47.51	
213	212		2754886.09	4503021.00	47.00	
214	213		2754886.22	4502996.71	47.70	
215	214		2754887.23	4503011.37	47.00	
216	215		2754887.87	4502997.23	48.52	
217	216		2754889.27	4502988.66	47.87	
218	217		2754889.56	4503002.43	46.84	
219	218		2754889.92	4502991.04	48.64	
220	219		2754890.86	4502986.09	47.71	
221	220		2754890.93	4502987.73	48.48	
222	221		2754891.39	4502995.77	47.21	
223	222		2754893.08	4502992.17	47.08	
224	223		2754893.25	4502985.80	47.86	
225	224		2754893.98	4502979.34	47.82	
226	225		2754894.51	4503024.75	46.60	
227	226		2754894.68	4502986.08	47.42	
228	227		2754894.91	4503027.50	47.01	
229	228		2754894.98	4502982.12	48.04	
230	229		2754895.66	4502979.30	48.66	
231	230		2754897.08	4503026.92	47.18	
232	231		2754897.12	4502972.24	48.00	
233	232		2754898.22	4502972.87	48.69	
234	233		2754898.33	4502980.17	47.31	
235	234		2754899.82	4502977.92	47.00	
236	235		2754902.52	4502972.50	47.17	

FORMICA AMBIENTE Srl						
"Aggiornamento dicembre '22"						
COORDINATE CARTESIANE						Pagina Nr. 5
Num.	Punto	Codice	COORDINATE			Descrizione
			E	N	Quota	
237	236		2754902.53	4502959.77	48.25	
238	237		2754903.01	4502961.46	48.83	
239	238		2754903.95	4503028.97	46.36	
240	239		2754904.58	4502954.05	48.24	
241	240		2754904.86	4502956.21	48.80	
242	241		2754905.95	4502953.35	48.75	
243	242		2754906.14	4503030.96	47.02	
244	243		2754906.20	4502951.10	48.31	
245	244		2754907.39	4502951.26	48.85	
246	245		2754907.75	4502958.61	47.29	
247	246		2754908.06	4502954.17	47.69	
248	247		2754909.02	4502952.64	47.81	
249	248		2754909.44	4502959.26	42.28	
250	249		2754910.29	4502948.03	48.36	
251	250		2754910.64	4503034.72	46.66	
252	251		2754910.99	4502948.51	48.79	
253	252		2754912.20	4502951.25	47.84	
254	253		2754913.86	4502946.93	48.31	
255	254		2754914.11	4503033.16	46.09	
256	255		2754914.44	4502947.64	48.62	
257	256		2754918.11	4502946.71	48.32	
258	257		2754918.84	4502950.26	47.81	
259	258		2754920.40	4502958.00	42.39	
260	259		2754920.59	4503037.27	46.98	
261	260		2754922.06	4503039.76	46.55	
262	261		2754923.64	4502947.45	48.68	
263	262		2754924.37	4503036.65	46.01	
264	263		2754924.73	4502949.96	47.82	
265	264		2754931.32	4502946.45	48.21	
266	265		2754931.34	4503039.69	45.83	
267	266		2754932.44	4502957.21	42.26	
268	267		2754932.99	4502949.56	47.75	
269	268		2754936.97	4503046.76	46.06	
270	269		2754937.79	4502947.49	48.71	
271	270		2754941.28	4503043.45	45.76	
272	271		2754941.59	4502949.49	47.84	
273	272		2754945.12	4502946.72	48.14	
274	273		2754945.44	4502956.62	42.04	
275	274		2754950.02	4503047.23	45.62	
276	275		2754950.03	4502947.45	48.42	
277	276		2754951.81	4503051.29	46.47	
278	277		2754953.36	4502949.87	47.67	
279	278		2754955.81	4502956.37	42.26	
280	279		2754955.94	4502947.02	48.08	
281	280		2754956.69	4503050.10	45.47	
282	281		2754962.93	4503058.53	45.71	
283	282		2754964.13	4502957.37	41.54	
284	283		2754964.69	4502950.44	47.64	
285	284		2754966.71	4503058.39	46.34	
286	285		2754967.83	4502956.77	42.54	
287	286		2754968.54	4502948.19	48.47	
288	287		2754968.80	4503055.02	44.97	
289	288		2754969.50	4502947.50	48.13	
290	289		2754974.47	4502950.84	47.65	
291	290		2754975.49	4502956.97	42.79	
292	291		2754975.97	4503064.19	45.56	
293	292		2754978.98	4502955.85	43.99	
294	293		2754980.08	4502948.04	48.19	
295	294		2754984.10	4503119.28	45.53	

FORMICA AMBIENTE Srl						
"Aggiornamento dicembre '22"						
COORDINATE CARTESIANE					Pagina Nr.	6
Num.	Punto	Codice	COORDINATE			Descrizione
			E	N	Quota	
296	295		2754984.23	4503066.77	45.66	
297	296		2754984.33	4502955.88	44.27	
298	297		2754985.26	4503098.09	45.56	
299	298		2754985.38	4503110.95	45.87	
300	299		2754985.44	4503105.05	45.72	
301	300		2754985.55	4503092.23	45.49	
302	301		2754985.59	4503065.40	46.32	
303	302		2754986.25	4502951.27	47.95	
304	303		2754986.34	4503088.13	45.57	
305	304		2754986.64	4503082.59	45.47	
306	305		2754987.10	4503095.92	46.03	
307	306		2754987.33	4503073.45	45.62	
308	307		2754987.42	4503092.38	45.97	
309	308		2754987.61	4503067.83	45.80	
310	309		2754988.19	4503087.81	45.89	
311	310		2754989.45	4503066.81	46.44	
312	311		2754989.67	4503097.73	44.41	
313	312		2754989.95	4503069.31	46.36	
314	313		2754990.93	4503086.69	44.12	
315	314		2754990.97	4502949.54	48.63	
316	315		2754992.22	4503078.44	44.18	
317	316		2754993.17	4503071.38	44.75	
318	317		2754993.23	4502948.87	48.19	
319	318		2754993.55	4503065.84	44.69	
320	319		2755001.59	4502955.56	45.52	
321	320		2755003.07	4502953.02	47.66	
322	321		2755006.04	4502950.72	48.52	
323	322		2755012.90	4502949.96	48.15	
324	323		2755017.60	4502953.50	47.77	
325	324		2755025.35	4502951.63	48.69	
326	325		2755032.56	4502950.51	48.16	
327	326		2755036.47	4502954.36	47.88	
328	327		2755037.49	4502951.94	48.87	
329	328		2755043.05	4502950.91	48.41	
330	329		2755043.38	4502952.82	49.10	
331	330		2755043.99	4502954.84	47.68	
332	331		2754980.05	4503060.56	44.84	
333	332		2754971.22	4503176.40	47.19	
334	333		2754972.40	4503191.44	47.96	
335	334		2754973.26	4503183.59	48.08	
336	335		2754976.54	4503182.21	48.14	
337	336		2755076.70	4503299.24	48.18	
338	337		2755086.19	4503307.52	48.23	
339	338		2755092.92	4503313.14	48.30	
340	339		2755098.19	4503317.50	48.24	
341	340		2755106.53	4503323.81	48.20	
342	341		2755111.48	4503328.68	48.19	
343	342		2754900.04	4502949.06	48.33	
344	343		2754982.54	4503075.99	45.65	
345	344		2755106.97	4503325.90	48.13	
346	345		2755115.34	4503332.22	47.89	
347	346		2754885.63	4503020.23	41.58	
348	347		2754886.19	4503017.61	41.62	
349	348		2754888.02	4503012.26	41.59	
350	349		2754889.03	4503016.95	41.40	
351	350		2754889.37	4503018.93	41.42	
352	351		2754889.59	4503014.08	41.22	
353	352		2754889.90	4503004.10	41.44	
354	353		2754890.89	4502998.42	41.62	

FORMICA AMBIENTE Srl						
"Aggiornamento dicembre '22"						
COORDINATE CARTESIANE					Pagina Nr.	7
Num.	Punto	Codice	COORDINATE			Descrizione
			E	N	Quota	
355	354		2754891.04	4503020.52	41.35	
356	355		2754891.63	4503022.75	41.55	
357	356		2754891.72	4503006.84	41.22	
358	357		2754893.68	4502992.10	41.45	
359	358		2754894.66	4502989.82	41.49	
360	359		2754895.31	4502995.70	40.98	
361	360		2754895.85	4503014.47	35.95	
362	361		2754896.01	4503013.30	35.87	
363	362		2754896.10	4502985.64	41.43	
364	363		2754896.73	4503015.33	35.87	
365	364		2754898.67	4502982.99	41.22	
366	365		2754899.04	4502987.23	41.01	
367	366		2754899.10	4503026.22	41.46	
368	367		2754899.69	4502981.06	41.32	
369	368		2754900.15	4502999.57	35.95	
370	369		2754900.99	4503017.62	35.91	
371	370		2754901.24	4502977.80	41.45	
372	371		2754902.34	4503025.35	41.08	
373	372		2754904.03	4502976.78	41.08	
374	373		2754904.84	4502988.55	35.85	
375	374		2754905.03	4502970.40	41.44	
376	375		2754905.19	4503028.74	41.40	
377	376		2754906.90	4502966.27	41.68	
378	377		2754907.65	4503020.62	35.82	
379	378		2754908.55	4502967.79	41.34	
380	379		2754908.60	4502980.64	36.01	
381	380		2754909.71	4502960.28	41.95	
382	381		2754911.24	4502963.52	41.49	
383	382		2754913.49	4503029.89	40.80	
384	383		2754913.58	4502971.01	36.03	
385	384		2754913.96	4502961.67	41.47	
386	385		2754914.30	4503032.21	41.11	
387	386		2754915.26	4502959.14	41.89	
388	387		2754915.46	4502968.16	36.09	
389	388		2754918.08	4502966.85	35.92	
390	389		2754918.23	4502960.58	41.53	
391	390		2754918.79	4503033.75	40.96	
392	391		2754919.59	4503025.65	35.70	
393	392		2754921.94	4503035.35	41.08	
394	393		2754924.46	4502958.05	41.90	
395	394		2754927.41	4503035.25	40.64	
396	395		2754928.34	4503037.44	41.04	
397	396		2754929.48	4502960.05	41.54	
398	397		2754930.22	4502966.65	35.87	
399	398		2754936.50	4502957.47	41.88	
400	399		2754938.21	4503041.57	40.73	
401	400		2754938.24	4503032.80	35.33	
402	401		2754941.54	4502966.24	35.94	
403	402		2754941.86	4502959.56	41.63	
404	403		2754943.24	4503041.69	40.25	
405	404		2754946.82	4503044.96	40.59	
406	405		2754949.58	4502957.26	41.76	
407	406		2754952.71	4503038.94	35.04	
408	407		2754954.30	4502959.93	41.36	
409	408		2754955.07	4503048.39	40.28	
410	409		2754956.37	4502966.27	35.96	
411	410		2754959.10	4503048.16	39.86	
412	411		2754961.74	4502957.35	41.76	
413	412		2754962.87	4503051.97	40.06	

FORMICA AMBIENTE Srl						
"Aggiornamento dicembre '22"						
COORDINATE CARTESIANE					Pagina Nr. 8	
Num.	Punto	Codice	COORDINATE			Descrizione
			E	N	Quota	
414	413		2754964.54	4502959.94	41.40	
415	414		2754967.18	4503189.22	47.36	
416	415		2754967.32	4503183.73	47.44	
417	416		2754967.39	4503045.69	34.79	
418	417		2754969.47	4503054.45	39.87	
419	418		2754969.62	4502967.05	35.97	
420	419		2754969.82	4503192.05	47.44	
421	420		2754970.34	4502958.05	41.52	
422	421		2754971.61	4503180.56	47.71	
423	422		2754972.22	4503190.55	47.95	
424	423		2754972.50	4503053.57	39.44	
425	424		2754974.71	4503185.12	47.99	
426	425		2754975.19	4503205.18	48.08	
427	426		2754975.46	4503198.72	48.01	
428	427		2754975.96	4503208.50	48.10	
429	428		2754976.19	4503191.82	48.08	
430	429		2754976.36	4502980.10	36.15	
431	430		2754976.52	4502969.12	36.01	
432	431		2754976.84	4502967.06	36.15	
433	432		2754976.86	4503185.38	47.98	
434	433		2754977.46	4503058.28	39.81	
435	434		2754977.50	4503179.81	48.10	
436	435		2754977.56	4502960.84	41.14	
437	436		2754977.88	4502967.95	36.27	
438	437		2754977.91	4503211.98	48.10	
439	438		2754979.73	4503048.96	34.62	
440	439		2754979.83	4503045.29	34.52	
441	440		2754979.99	4502966.37	36.91	
442	441		2754980.03	4503036.30	35.19	
443	442		2754980.49	4503165.49	48.15	
444	443		2754980.64	4503033.81	35.45	
445	444		2754981.50	4503215.22	48.14	
446	445		2754981.52	4503039.92	34.50	
447	446		2754981.82	4502958.38	41.77	
448	447		2754982.00	4503035.06	35.37	
449	448		2754982.26	4503036.92	35.15	
450	449		2754982.31	4502982.02	36.02	
451	450		2754983.80	4503149.49	48.00	
452	451		2754983.89	4503032.37	35.58	
453	452		2754983.98	4502965.38	37.67	
454	453		2754985.42	4503200.91	47.98	
455	454		2754985.44	4503061.78	39.75	
456	455		2754985.76	4503205.57	47.98	
457	456		2754985.77	4502967.84	38.07	
458	457		2754985.84	4502978.00	38.04	
459	458		2754986.01	4502966.33	38.02	
460	459		2754986.11	4503039.47	34.74	
461	460		2754986.22	4503026.90	35.86	
462	461		2754986.26	4502977.11	38.24	
463	462		2754986.50	4503031.05	35.68	
464	463		2754986.59	4503219.49	48.05	
465	464		2754986.60	4503059.53	39.37	
466	465		2754986.68	4503150.59	47.90	
467	466		2754986.72	4503056.60	37.56	
468	467		2754986.95	4503025.83	35.90	
469	468		2754986.96	4503177.05	47.99	
470	469		2754988.34	4503023.56	35.94	
471	470		2754988.42	4503025.12	35.89	
472	471		2754988.55	4503028.68	35.87	

FORMICA AMBIENTE Srl						
"Aggiornamento dicembre '22"						
COORDINATE CARTESIANE					Pagina Nr.	9
Num.	Punto	Codice	COORDINATE			Descrizione
			E	N	Quota	
473	472		2754988.76	4503021.42	35.95	
474	473		2754988.89	4503203.94	47.28	
475	474		2754989.25	4503032.33	35.62	
476	475		2754989.40	4503208.52	47.94	
477	476		2754989.44	4503036.28	35.07	
478	477		2754989.86	4503063.42	39.79	
479	478		2754989.94	4502958.24	41.87	
480	479		2754990.12	4503192.49	48.00	
481	480		2754990.28	4503161.33	47.99	
482	481		2754990.35	4503033.88	35.46	
483	482		2754990.40	4503026.98	35.96	
484	483		2754990.41	4503205.93	47.34	
485	484		2754990.63	4503142.05	44.33	
486	485		2754990.69	4503025.08	35.96	
487	486		2754990.69	4502984.56	36.00	
488	487		2754990.78	4503100.79	42.38	
489	488		2754990.84	4503208.64	47.94	
490	489		2754990.86	4502964.17	39.02	
491	490		2754991.01	4503093.28	41.84	
492	491		2754991.10	4503151.74	47.77	
493	492		2754991.37	4502965.36	39.32	
494	493		2754991.41	4503103.11	42.15	
495	494		2754991.44	4503088.11	41.45	
496	495		2754991.47	4502967.20	39.46	
497	496		2754992.19	4503199.79	47.33	
498	497		2754992.25	4503160.76	47.43	
499	498		2754992.27	4503205.42	47.31	
500	499		2754992.38	4502976.24	39.84	
501	500		2754992.56	4503143.10	44.14	
502	501		2754992.57	4503152.94	47.53	
503	502		2754992.62	4503060.45	39.15	
504	503		2754992.71	4503082.44	41.05	
505	504		2754992.90	4502977.41	39.93	
506	505		2754992.90	4503206.81	47.62	
507	506		2754993.11	4503137.42	43.46	
508	507		2754993.14	4503102.67	41.90	
509	508		2754993.34	4503104.47	42.18	
510	509		2754993.40	4503076.94	40.62	
511	510		2754993.43	4503061.89	39.51	
512	511		2754993.44	4503034.55	35.51	
513	512		2754993.49	4503187.15	48.06	
514	513		2754993.51	4502961.20	41.37	
515	514		2754993.68	4503096.87	42.07	
516	515		2754993.78	4503226.35	48.12	
517	516		2754993.81	4503088.43	41.41	
518	517		2754993.85	4503140.62	43.64	
519	518		2754994.25	4503131.79	43.34	
520	519		2754994.27	4503214.77	47.94	
521	520		2754994.44	4503070.45	40.22	
522	521		2754994.48	4503065.18	39.76	
523	522		2754994.85	4503067.80	39.98	
524	523		2754994.90	4503082.31	40.83	
525	524		2754995.02	4503138.38	43.38	
526	525		2754995.04	4503123.31	43.30	
527	526		2754995.10	4503151.25	46.37	
528	527		2754995.23	4503098.95	41.69	
529	528		2754995.29	4503203.86	47.95	
530	529		2754995.43	4502976.93	40.63	
531	530		2754995.43	4503202.70	47.61	

FORMICA AMBIENTE Srl						
"Aggiornamento dicembre '22"						
COORDINATE CARTESIANE					Pagina Nr. 10	
Num.	Punto	Codice	COORDINATE			Descrizione
			E	N	Quota	
532	531		2754995.62	4502961.61	41.35	
533	532		2754995.80	4503104.96	42.08	
534	533		2754995.89	4503216.70	47.92	
535	534		2754996.15	4503215.48	47.95	
536	535		2754996.18	4503191.78	47.85	
537	536		2754996.37	4503063.99	39.68	
538	537		2754996.51	4503061.61	39.48	
539	538		2754996.71	4503114.81	43.00	
540	539		2754996.78	4503070.48	40.04	
541	540		2754996.83	4503134.93	43.27	
542	541		2754996.87	4502962.67	41.44	
543	542		2754996.96	4503067.01	39.86	
544	543		2754997.11	4503169.90	47.84	
545	544		2754997.12	4503183.59	48.15	
546	545		2754997.14	4503144.57	45.63	
547	546		2754997.31	4502985.02	36.08	
548	547		2754997.48	4503215.87	47.61	
549	548		2754997.50	4503217.15	47.47	
550	549		2754997.50	4503200.86	47.82	
551	550		2754997.54	4503103.06	41.84	
552	551		2754997.94	4503201.85	48.14	
553	552		2754998.27	4503219.03	47.83	
554	553		2754998.55	4503181.83	48.06	
555	554		2754998.72	4503102.52	41.74	
556	555		2754998.91	4503217.29	47.47	
557	556		2754998.92	4503033.78	36.08	
558	557		2754998.95	4502962.99	41.55	
559	558		2754999.01	4503126.31	43.04	
560	559		2754999.01	4503162.49	47.34	
561	560		2754999.03	4503105.72	42.07	
562	561		2754999.09	4503108.65	42.24	
563	562		2754999.21	4503186.34	48.12	
564	563		2754999.22	4503136.27	44.75	
565	564		2754999.38	4502976.48	41.68	
566	565		2754999.49	4503178.52	48.11	
567	566		2754999.87	4503099.31	41.43	
568	567		2755000.00	4502975.44	41.43	
569	568		2755000.02	4503165.71	47.80	
570	569		2755000.36	4503222.26	47.95	
571	570		2755000.45	4503059.28	39.40	
572	571		2755000.51	4503118.19	42.54	
573	572		2755000.54	4502962.52	41.79	
574	573		2755000.61	4503109.96	42.28	
575	574		2755000.64	4502958.14	42.10	
576	575		2755000.65	4503221.55	47.87	
577	576		2755000.83	4503113.45	42.37	
578	577		2755001.07	4503200.48	48.58	
579	578		2755001.08	4503217.03	47.80	
580	579		2755001.21	4503184.94	48.37	
581	580		2755001.23	4503232.95	48.23	
582	581		2755001.32	4503126.08	43.75	
583	582		2755001.58	4503215.78	47.67	
584	583		2755001.77	4503152.60	46.31	
585	584		2755001.89	4503174.86	48.06	
586	585		2755002.02	4503199.28	48.39	
587	586		2755002.22	4502961.44	41.62	
588	587		2755002.28	4503211.79	47.94	
589	588		2755002.47	4503109.69	42.54	
590	589		2755002.48	4503118.59	43.15	

FORMICA AMBIENTE Srl						
"Aggiornamento dicembre '22"						
COORDINATE CARTESIANE					Pagina Nr. 11	
Num.	Punto	Codice	COORDINATE			Descrizione
			E	N	Quota	
591	590		2755002.54	4503182.70	49.54	
592	591		2755003.34	4503200.01	48.80	
593	592		2755003.56	4503179.58	50.10	
594	593		2755003.70	4503053.30	39.58	
595	594		2755004.01	4503155.65	48.21	
596	595		2755004.03	4503214.42	48.01	
597	596		2755004.41	4503208.66	48.72	
598	597		2755004.52	4503224.92	47.94	
599	598		2755004.54	4503099.92	41.78	
600	599		2755004.55	4503033.71	36.16	
601	600		2755004.57	4502976.67	42.13	
602	601		2755004.80	4503179.55	50.22	
603	602		2755004.98	4503215.11	48.14	
604	603		2755005.05	4503170.68	48.27	
605	604		2755005.13	4503187.85	48.63	
606	605		2755005.29	4503206.33	49.12	
607	606		2755005.32	4503143.09	45.12	
608	607		2755005.45	4503097.01	41.95	
609	608		2755005.49	4503180.79	49.83	
610	609		2755005.56	4502962.56	41.68	
611	610		2755005.58	4503208.55	48.37	
612	611		2755005.72	4503200.15	49.15	
613	612		2755005.81	4502975.70	41.91	
614	613		2755005.92	4503199.12	48.69	
615	614		2755005.98	4503213.59	48.16	
616	615		2755006.14	4502963.83	41.72	
617	616		2755006.20	4503203.15	49.42	
618	617		2755006.22	4502957.99	42.12	
619	618		2755006.36	4503205.60	48.78	
620	619		2755006.53	4502987.14	36.04	
621	620		2755006.97	4503099.00	42.83	
622	621		2755007.15	4503215.63	48.21	
623	622		2755007.24	4503186.81	49.46	
624	623		2755007.34	4502961.40	41.64	
625	624		2755007.47	4503149.57	48.13	
626	625		2755007.63	4503201.67	49.11	
627	626		2755007.66	4503203.13	48.90	
628	627		2755007.84	4503051.36	39.67	
629	628		2755007.88	4503034.39	36.25	
630	629		2755008.00	4503048.74	39.50	
631	630		2755008.26	4503132.55	44.24	
632	631		2755008.59	4503228.82	47.89	
633	632		2755008.71	4503214.37	48.48	
634	633		2755008.73	4503238.60	48.15	
635	634		2755008.81	4503191.02	49.14	
636	635		2755008.83	4503212.95	48.44	
637	636		2755008.99	4503201.42	48.94	
638	637		2755009.40	4503175.77	50.98	
639	638		2755009.72	4502977.70	42.10	
640	639		2755009.89	4503121.27	43.42	
641	640		2755009.98	4503189.96	49.56	
642	641		2755010.11	4503163.12	48.22	
643	642		2755010.35	4503144.17	47.87	
644	643		2755010.51	4503033.32	36.51	
645	644		2755010.54	4503035.33	36.44	
646	645		2755010.67	4502961.41	41.68	
647	646		2755011.14	4503211.52	48.90	
648	647		2755011.17	4503025.15	36.72	
649	648		2755011.43	4502977.11	41.99	

FORMICA AMBIENTE Srl						
"Aggiornamento dicembre '22"						
COORDINATE CARTESIANE					Pagina Nr. 12	
Num.	Punto	Codice	COORDINATE			Descrizione
			E	N	Quota	
650	649		2755011.61	4503172.79	51.74	
651	650		2755011.71	4503112.20	42.85	
652	651		2755011.75	4503231.52	47.86	
653	652		2755011.90	4503016.82	36.64	
654	653		2755012.13	4503209.20	49.06	
655	654		2755012.18	4503138.03	47.81	
656	655		2755012.34	4503233.08	47.92	
657	656		2755012.41	4502989.22	36.07	
658	657		2755012.51	4503039.73	37.46	
659	658		2755012.59	4503207.87	49.21	
660	659		2755013.20	4503047.70	39.47	
661	660		2755013.33	4503103.36	42.40	
662	661		2755013.38	4503242.85	48.23	
663	662		2755013.40	4503233.03	47.96	
664	663		2755013.53	4503194.43	49.62	
665	664		2755013.57	4503030.64	37.53	
666	665		2755013.87	4503131.97	47.61	
667	666		2755013.96	4503159.23	48.44	
668	667		2755013.98	4503192.57	49.88	
669	668		2755014.20	4503036.62	37.97	
670	669		2755014.46	4503170.90	51.80	
671	670		2755014.53	4503015.75	36.87	
672	671		2755014.93	4503206.29	49.37	
673	672		2755014.96	4503028.29	37.48	
674	673		2755015.14	4502958.10	42.08	
675	674		2755015.46	4503017.65	36.99	
676	675		2755015.57	4503094.44	41.96	
677	676		2755015.82	4503234.21	47.83	
678	677		2755016.01	4503121.11	47.55	
679	678		2755016.03	4503194.54	49.96	
680	679		2755016.12	4503154.67	48.01	
681	680		2755016.33	4502994.27	36.12	
682	681		2755016.83	4502995.89	36.22	
683	682		2755016.97	4503195.72	49.78	
684	683		2755017.10	4503236.05	48.04	
685	684		2755017.33	4503205.23	49.68	
686	685		2755017.51	4503151.18	47.86	
687	686		2755017.85	4503048.33	39.18	
688	687		2755017.89	4502991.27	35.98	
689	688		2755018.51	4503108.52	47.18	
690	689		2755018.59	4503247.61	48.26	
691	690		2755018.89	4502997.15	36.33	
692	691		2755019.49	4503083.44	41.30	
693	692		2755019.63	4502979.27	42.40	
694	693		2755019.63	4503164.79	52.66	
695	694		2755019.67	4503144.45	47.67	
696	695		2755019.74	4503104.74	47.35	
697	696		2755019.89	4503163.05	52.94	
698	697		2755020.38	4502978.43	42.19	
699	698		2755020.45	4503195.78	50.26	
700	699		2755020.58	4503196.70	50.03	
701	700		2755021.44	4503073.49	40.59	
702	701		2755021.51	4503034.71	38.23	
703	702		2755021.94	4503039.31	38.66	
704	703		2755022.12	4503095.75	47.31	
705	704		2755022.43	4503204.78	50.06	
706	705		2755022.74	4503136.01	47.39	
707	706		2755022.80	4503047.56	39.25	
708	707		2755022.81	4502957.60	42.13	

FORMICA AMBIENTE Srl						
"Aggiornamento dicembre '22"						
COORDINATE CARTESIANE					Pagina Nr. 13	
Num.	Punto	Codice	COORDINATE			Descrizione
			E	N	Quota	
709	708		2755023.01	4503241.77	47.93	
710	709		2755023.10	4503160.43	53.04	
711	710		2755023.21	4502990.71	36.98	
712	711		2755023.25	4503012.86	36.89	
713	712		2755023.30	4502989.18	36.97	
714	713		2755023.30	4503063.56	40.34	
715	714		2755023.31	4503028.29	37.45	
716	715		2755023.38	4503020.32	37.43	
717	716		2755023.51	4503009.50	36.84	
718	717		2755023.54	4503000.89	36.55	
719	718		2755023.56	4503241.32	48.03	
720	719		2755023.56	4503005.44	36.65	
721	720		2755023.87	4503094.60	47.63	
722	721		2755023.96	4503252.13	48.23	
723	722		2755024.35	4503240.86	47.88	
724	723		2755024.42	4502992.18	37.16	
725	724		2755024.45	4503131.17	47.41	
726	725		2755024.81	4503195.36	50.60	
727	726		2755024.86	4503196.17	50.43	
728	727		2755024.92	4503156.45	53.33	
729	728		2755025.66	4502961.49	42.19	
730	729		2755025.76	4503002.97	37.45	
731	730		2755025.89	4503004.82	37.83	
732	731		2755025.98	4503127.89	47.42	
733	732		2755026.44	4503088.85	47.40	
734	733		2755026.51	4503155.95	53.65	
735	734		2755026.85	4502999.84	37.65	
736	735		2755026.85	4503005.36	38.28	
737	736		2755027.02	4502994.89	37.56	
738	737		2755027.13	4503001.55	37.86	
739	738		2755027.19	4503156.40	53.46	
740	739		2755027.20	4503191.74	51.20	
741	740		2755027.25	4502989.79	37.54	
742	741		2755027.49	4503204.23	50.25	
743	742		2755027.75	4502996.88	37.76	
744	743		2755028.16	4503082.78	47.32	
745	744		2755028.24	4503153.23	54.02	
746	745		2755028.72	4503119.07	47.31	
747	746		2755028.74	4503078.32	46.83	
748	747		2755028.77	4503004.51	38.37	
749	748		2755028.82	4503187.64	51.64	
750	749		2755029.17	4503245.85	48.19	
751	750		2755029.60	4503000.16	38.20	
752	751		2755029.66	4502981.84	42.72	
753	752		2755029.71	4503189.00	51.81	
754	753		2755029.82	4503196.62	50.39	
755	754		2755029.82	4503247.23	47.96	
756	755		2755030.03	4503215.99	50.33	
757	756		2755030.19	4503183.90	52.07	
758	757		2755030.25	4502957.14	42.26	
759	758		2755030.32	4503045.63	44.15	
760	759		2755030.37	4503038.49	43.89	
761	760		2755030.38	4502980.47	42.41	
762	761		2755030.40	4503213.76	50.42	
763	762		2755030.49	4503150.76	53.81	
764	763		2755030.61	4503200.19	50.30	
765	764		2755030.89	4503045.44	43.97	
766	765		2755030.93	4502997.54	38.25	
767	766		2755030.97	4503190.72	51.72	

FORMICA AMBIENTE Srl						
"Aggiornamento dicembre '22"						
COORDINATE CARTESIANE					Pagina Nr. 14	
Num.	Punto	Codice	COORDINATE			Descrizione
			E	N	Quota	
768	767		2755031.12	4502990.43	37.89	
769	768		2755031.16	4503004.67	39.19	
770	769		2755031.24	4503069.36	46.37	
771	770		2755031.31	4503039.71	43.65	
772	771		2755031.32	4503204.12	50.40	
773	772		2755031.53	4503146.15	54.22	
774	773		2755031.54	4503213.81	50.70	
775	774		2755031.79	4503034.97	43.51	
776	775		2755031.85	4503186.58	53.03	
777	776		2755031.86	4503217.53	50.39	
778	777		2755031.94	4503051.58	44.46	
779	778		2755031.97	4503107.83	47.32	
780	779		2755031.99	4503028.01	43.36	
781	780		2755032.01	4503208.44	50.52	
782	781		2755032.04	4503056.38	45.14	
783	782		2755032.07	4503215.25	51.19	
784	783		2755032.20	4503030.45	43.34	
785	784		2755032.36	4503243.11	48.01	
786	785		2755032.57	4503192.60	51.48	
787	786		2755032.61	4502982.74	42.77	
788	787		2755032.67	4503241.74	48.11	
789	788		2755032.78	4503057.02	44.84	
790	789		2755032.80	4503145.03	53.98	
791	790		2755032.89	4503247.64	47.84	
792	791		2755033.29	4503022.58	43.19	
793	792		2755033.32	4503140.47	54.04	
794	793		2755033.36	4503099.01	47.25	
795	794		2755033.37	4503187.08	52.94	
796	795		2755033.40	4503177.10	52.57	
797	796		2755033.47	4503246.53	47.83	
798	797		2755033.55	4502981.81	42.48	
799	798		2755033.76	4503219.75	50.41	
800	799		2755033.82	4503015.14	42.81	
801	800		2755033.83	4503012.99	42.81	
802	801		2755034.00	4503005.20	40.72	
803	802		2755034.09	4503021.60	42.96	
804	803		2755034.10	4503018.75	42.85	
805	804		2755034.14	4503188.54	52.80	
806	805		2755034.15	4503207.22	51.47	
807	806		2755034.16	4503236.03	48.79	
808	807		2755034.27	4503181.31	53.62	
809	808		2755034.42	4503190.65	52.36	
810	809		2755034.65	4503140.22	53.90	
811	810		2755034.79	4503013.55	42.73	
812	811		2755035.09	4503137.85	54.15	
813	812		2755035.27	4503200.57	51.90	
814	813		2755035.28	4503213.05	51.97	
815	814		2755035.45	4503011.82	42.99	
816	815		2755035.82	4503196.07	51.91	
817	816		2755035.94	4503231.97	49.31	
818	817		2755036.00	4503221.58	50.35	
819	818		2755036.10	4503252.44	47.98	
820	819		2755036.10	4503192.96	52.08	
821	820		2755036.48	4503211.17	52.41	
822	821		2755036.60	4503239.81	49.63	
823	822		2755036.68	4503009.68	42.64	
824	823		2755036.73	4503245.37	49.19	
825	824		2755036.79	4503170.66	52.96	
826	825		2755036.86	4503012.37	42.70	

FORMICA AMBIENTE Srl						
"Aggiornamento dicembre '22"						
COORDINATE CARTESIANE					Pagina Nr. 15	
Num.	Punto	Codice	COORDINATE			Descrizione
			E	N	Quota	
827	826		2755036.90	4503175.41	53.87	
828	827		2755036.92	4503249.03	47.91	
829	828		2755037.03	4503190.55	52.62	
830	829		2755037.05	4503263.73	48.19	
831	830		2755037.24	4503135.96	53.88	
832	831		2755037.33	4503204.79	53.02	
833	832		2755037.55	4503132.41	54.31	
834	833		2755037.59	4503228.20	49.92	
835	834		2755037.60	4503252.93	48.10	
836	835		2755037.68	4503187.65	53.25	
837	836		2755037.71	4503084.99	47.22	
838	837		2755038.26	4502955.93	42.59	
839	838		2755038.48	4503226.22	50.23	
840	839		2755038.73	4503247.74	48.75	
841	840		2755038.78	4502984.66	42.53	
842	841		2755038.79	4503232.53	51.46	
843	842		2755038.90	4503199.61	53.31	
844	843		2755038.97	4503127.46	54.31	
845	844		2755038.97	4503004.20	42.87	
846	845		2755039.20	4503195.10	53.49	
847	846		2755039.29	4503129.28	53.87	
848	847		2755039.34	4503165.60	53.38	
849	848		2755039.53	4502961.49	42.36	
850	849		2755039.62	4503190.31	53.57	
851	850		2755039.77	4503223.49	50.65	
852	851		2755039.79	4503185.64	53.74	
853	852		2755039.80	4502999.15	42.63	
854	853		2755039.97	4503074.58	46.60	
855	854		2755040.11	4503168.64	53.95	
856	855		2755040.13	4503120.22	54.02	
857	856		2755040.33	4502987.16	42.80	
858	857		2755040.50	4503003.32	42.48	
859	858		2755040.52	4503255.49	48.11	
860	859		2755040.78	4503252.37	47.92	
861	860		2755040.83	4503181.71	53.76	
862	861		2755040.99	4502986.39	42.55	
863	862		2755041.14	4503221.12	51.22	
864	863		2755041.22	4503119.05	54.18	
865	864		2755041.39	4502990.72	42.67	
866	865		2755041.57	4503120.89	53.71	
867	866		2755041.63	4502992.87	42.53	
868	867		2755042.00	4502989.17	42.56	
869	868		2755042.09	4503255.41	47.90	
870	869		2755042.25	4503109.36	53.67	
871	870		2755042.26	4503112.28	53.58	
872	871		2755042.31	4503060.55	45.13	
873	872		2755043.37	4503225.04	52.57	
874	873		2755043.52	4503219.39	52.13	
875	874		2755043.53	4503162.54	53.72	
876	875		2755043.66	4503103.70	53.65	
877	876		2755044.14	4503104.78	53.61	
878	877		2755044.41	4503101.67	53.61	
879	878		2755044.43	4503255.05	47.92	
880	879		2755044.43	4503097.22	53.63	
881	880		2755044.92	4503047.42	44.03	
882	881		2755045.00	4503260.12	47.97	
883	882		2755045.48	4503096.89	53.62	
884	883		2755045.87	4502956.07	43.22	
885	884		2755046.01	4503090.42	53.58	

FORMICA AMBIENTE Srl						
"Aggiornamento dicembre '22"						
COORDINATE CARTESIANE					Pagina Nr. 16	
Num.	Punto	Codice	COORDINATE			Descrizione
			E	N	Quota	
886	885		2755046.32	4503254.10	48.51	
887	886		2755046.74	4503037.24	42.98	
888	887		2755046.80	4503090.63	53.43	
889	888		2755046.99	4503216.92	52.84	
890	889		2755047.13	4503261.05	48.07	
891	890		2755048.41	4502960.84	42.61	
892	891		2755048.44	4503077.48	52.04	
893	892		2755048.62	4502953.96	45.70	
894	893		2755048.69	4503254.26	49.04	
895	894		2755048.85	4503258.61	47.90	
896	895		2755048.87	4503078.46	52.12	
897	896		2755049.97	4503031.25	42.95	
898	897		2755050.01	4503260.65	47.87	
899	898		2755050.23	4503066.51	50.88	
900	899		2755050.35	4503216.22	53.26	
901	900		2755050.46	4503262.44	47.84	
902	901		2755050.61	4503069.13	51.18	
903	902		2755050.94	4503052.36	48.44	
904	903		2755051.23	4503058.18	49.66	
905	904		2755051.40	4503054.40	48.90	
906	905		2755051.48	4503051.93	48.40	
907	906		2755051.92	4503259.32	48.49	
908	907		2755052.11	4502961.18	42.74	
909	908		2755052.16	4503262.39	47.87	
910	909		2755052.26	4503056.46	49.27	
911	910		2755052.29	4503265.70	48.01	
912	911		2755053.82	4503278.04	48.05	
913	912		2755053.91	4503041.40	47.73	
914	913		2755054.13	4503267.78	47.94	
915	914		2755054.25	4503040.04	47.71	
916	915		2755054.49	4503261.93	48.47	
917	916		2755055.48	4503268.49	48.02	
918	917		2755056.23	4503266.03	47.80	
919	918		2755056.64	4503010.55	42.76	
920	919		2755056.68	4503031.94	46.74	
921	920		2755057.24	4502964.09	42.65	
922	921		2755057.95	4503003.51	42.86	
923	922		2755057.98	4503025.15	45.98	
924	923		2755058.03	4503001.72	42.77	
925	924		2755058.97	4503003.21	43.18	
926	925		2755059.50	4503038.15	47.61	
927	926		2755059.55	4503266.47	48.37	
928	927		2755059.72	4503012.19	44.33	
929	928		2755059.78	4503042.73	47.99	
930	929		2755059.79	4503015.65	44.76	
931	930		2755060.19	4503005.88	43.76	
932	931		2755060.32	4503010.11	44.27	
933	932		2755060.44	4503032.89	46.91	
934	933		2755060.74	4503269.31	47.84	
935	934		2755060.79	4503037.57	47.92	
936	935		2755060.97	4503271.84	47.85	
937	936		2755061.98	4503023.85	45.80	
938	937		2755062.03	4503273.97	47.93	
939	938		2755062.39	4503275.10	47.93	
940	939		2755063.44	4502965.07	42.78	
941	940		2755063.94	4503014.96	44.74	
942	941		2755064.34	4503028.58	47.68	
943	942		2755064.77	4503008.96	44.14	
944	943		2755065.27	4503270.67	48.41	

FORMICA AMBIENTE Srl						
"Aggiornamento dicembre '22"						
COORDINATE CARTESIANE						Pagina Nr. 17
Num.	Punto	Codice	COORDINATE			Descrizione
			E	N	Quota	
945	944		2755065.29	4503002.75	43.42	
946	945		2755065.76	4502996.85	42.97	
947	946		2755066.35	4503274.08	47.62	
948	947		2755066.73	4502992.81	42.89	
949	948		2755067.46	4503019.99	47.80	
950	949		2755067.46	4503158.70	53.74	
951	950		2755067.59	4503278.65	48.04	
952	951		2755067.81	4503161.19	53.66	
953	952		2755068.39	4503154.82	53.87	
954	953		2755068.57	4502983.83	43.04	
955	954		2755068.82	4502965.54	42.92	
956	955		2755068.99	4502976.20	42.89	
957	956		2755069.24	4503275.83	48.23	
958	957		2755069.82	4503163.82	53.70	
959	958		2755069.91	4503153.67	53.85	
960	959		2755070.25	4503012.76	48.02	
961	960		2755070.65	4503279.77	47.90	
962	961		2755070.96	4503278.64	47.87	
963	962		2755071.18	4503159.30	52.39	
964	963		2755071.29	4503158.03	52.39	
965	964		2755071.97	4503160.74	52.33	
966	965		2755072.04	4503156.78	52.48	
967	966		2755072.57	4503003.93	47.91	
968	967		2755072.69	4503152.41	53.82	
969	968		2755073.12	4503164.93	53.57	
970	969		2755073.36	4503161.31	52.25	
971	970		2755073.64	4503156.99	52.44	
972	971		2755074.12	4503284.54	47.99	
973	972		2755074.15	4503088.75	52.90	
974	973		2755074.77	4503160.92	52.36	
975	974		2755074.85	4503090.54	53.09	
976	975		2755075.23	4503152.87	53.80	
977	976		2755075.27	4503157.94	52.56	
978	977		2755075.31	4503284.96	48.00	
979	978		2755075.31	4502991.77	47.82	
980	979		2755075.51	4503159.82	52.49	
981	980		2755075.57	4503281.17	48.08	
982	981		2755076.15	4503297.52	48.08	
983	982		2755076.41	4503084.67	52.36	
984	983		2755076.48	4503164.93	53.66	
985	984		2755076.73	4502981.84	47.89	
986	985		2755076.79	4503090.12	53.27	
987	986		2755076.95	4503283.34	47.87	
988	987		2755077.32	4502977.61	47.92	
989	988		2755077.32	4502969.66	47.45	
990	989		2755077.64	4503163.88	53.61	
991	990		2755077.66	4503154.06	53.79	
992	991		2755077.84	4503071.35	50.56	
993	992		2755077.94	4503085.97	52.95	
994	993		2755078.20	4502959.49	47.95	
995	994		2755078.29	4503286.23	47.84	
996	995		2755078.31	4503068.12	50.14	
997	996		2755078.44	4502953.70	48.02	
998	997		2755078.99	4502950.81	48.49	
999	998		2755079.49	4503156.11	53.71	
1000	999		2755079.52	4503064.75	49.73	
1001	1000		2755079.57	4503050.20	48.66	
1002	1001		2755079.62	4503162.39	53.65	
1003	1002		2755079.72	4503095.59	53.31	

FORMICA AMBIENTE Srl						
"Aggiornamento dicembre '22"						
COORDINATE CARTESIANE					Pagina Nr. 18	
Num.	Punto	Codice	COORDINATE			Descrizione
			E	N	Quota	
1004	1003		2755080.00	4503105.95	54.02	
1005	1004		2755080.15	4503075.99	50.98	
1006	1005		2755080.27	4503051.43	48.71	
1007	1006		2755080.37	4503289.90	47.99	
1008	1007		2755080.43	4503160.17	53.68	
1009	1008		2755080.46	4503108.89	54.14	
1010	1009		2755080.96	4503093.28	53.19	
1011	1010		2755081.57	4503072.24	50.46	
1012	1011		2755081.68	4503060.22	49.33	
1013	1012		2755081.83	4503070.59	50.31	
1014	1013		2755081.89	4503092.76	53.35	
1015	1014		2755081.99	4503287.52	47.89	
1016	1015		2755082.30	4503068.73	50.09	
1017	1016		2755082.41	4503110.76	54.13	
1018	1017		2755082.55	4503100.87	53.55	
1019	1018		2755083.16	4503067.41	49.96	
1020	1019		2755083.30	4503287.72	48.06	
1021	1020		2755083.33	4503052.15	48.76	
1022	1021		2755083.42	4503055.87	49.00	
1023	1022		2755083.45	4503292.07	47.99	
1024	1023		2755083.69	4503107.23	55.28	
1025	1024		2755084.03	4503108.51	55.28	
1026	1025		2755084.07	4503039.35	48.65	
1027	1026		2755084.13	4503098.65	53.32	
1028	1027		2755084.17	4503053.14	48.91	
1029	1028		2755084.25	4503097.90	53.37	
1030	1029		2755084.56	4503071.09	50.40	
1031	1030		2755084.59	4503291.45	47.83	
1032	1031		2755084.60	4503066.89	49.82	
1033	1032		2755084.68	4503054.07	49.12	
1034	1033		2755084.92	4503104.65	55.26	
1035	1034		2755085.00	4503109.33	55.22	
1036	1035		2755085.45	4503068.17	49.95	
1037	1036		2755085.66	4503069.93	50.29	
1038	1037		2755085.86	4503097.94	53.20	
1039	1038		2755085.95	4503067.36	49.88	
1040	1039		2755086.21	4503081.99	52.06	
1041	1040		2755086.28	4503084.26	52.32	
1042	1041		2755086.29	4503113.04	54.13	
1043	1042		2755086.32	4503067.02	49.86	
1044	1043		2755086.48	4503044.59	48.91	
1045	1044		2755086.54	4502958.02	48.32	
1046	1045		2755086.54	4503085.45	52.46	
1047	1046		2755086.56	4503102.27	55.04	
1048	1047		2755086.60	4503291.39	47.86	
1049	1048		2755086.72	4503068.69	50.50	
1050	1049		2755086.81	4503032.94	48.64	
1051	1050		2755086.83	4503071.32	50.32	
1052	1051		2755086.86	4503080.04	51.76	
1053	1052		2755086.97	4503083.31	52.52	
1054	1053		2755087.06	4503081.56	52.23	
1055	1054		2755087.23	4503292.79	47.82	
1056	1055		2755087.31	4503110.59	55.22	
1057	1056		2755087.42	4503069.74	50.74	
1058	1057		2755087.49	4503084.25	52.68	
1059	1058		2755087.60	4503067.93	50.43	
1060	1059		2755087.78	4503291.13	48.03	
1061	1060		2755087.84	4503077.19	51.23	
1062	1061		2755087.98	4503291.97	48.02	

FORMICA AMBIENTE Srl						
"Aggiornamento dicembre '22"						
COORDINATE CARTESIANE					Pagina Nr. 19	
Num.	Punto	Codice	COORDINATE			Descrizione
			E	N	Quota	
1063	1062		2755088.01	4503047.09	48.94	
1064	1063		2755088.04	4503101.80	55.02	
1065	1064		2755088.17	4503093.15	53.27	
1066	1065		2755088.25	4503093.77	53.23	
1067	1066		2755088.39	4503098.13	53.13	
1068	1067		2755088.46	4503085.73	52.35	
1069	1068		2755088.71	4503077.80	51.66	
1070	1069		2755088.84	4503297.15	48.06	
1071	1070		2755089.06	4503073.83	50.64	
1072	1071		2755089.21	4502952.51	48.57	
1073	1072		2755089.24	4503084.74	52.63	
1074	1073		2755089.84	4503071.64	50.37	
1075	1074		2755090.05	4503309.37	48.18	
1076	1075		2755090.08	4503074.46	51.00	
1077	1076		2755090.72	4503054.06	49.12	
1078	1077		2755090.73	4503297.83	48.13	
1079	1078		2755090.77	4503112.68	55.21	
1080	1079		2755090.81	4502951.75	48.70	
1081	1080		2755090.89	4503071.61	50.57	
1082	1081		2755090.96	4503050.40	49.04	
1083	1082		2755091.02	4503023.16	48.62	
1084	1083		2755091.22	4503030.74	48.84	
1085	1084		2755091.23	4502948.95	48.88	
1086	1085		2755091.28	4503057.24	49.25	
1087	1086		2755091.37	4503068.88	50.49	
1088	1087		2755091.63	4503297.04	47.92	
1089	1088		2755091.72	4503053.22	49.13	
1090	1089		2755091.76	4503103.68	55.29	
1091	1090		2755091.78	4503032.17	49.01	
1092	1091		2755091.92	4503051.63	49.10	
1093	1092		2755091.93	4503037.51	48.81	
1094	1093		2755091.96	4503047.19	48.98	
1095	1094		2755092.12	4503296.24	47.79	
1096	1095		2755092.15	4503056.90	49.28	
1097	1096		2755092.19	4503071.51	50.73	
1098	1097		2755092.54	4503116.79	54.13	
1099	1098		2755092.69	4503068.56	49.78	
1100	1099		2755093.04	4503100.11	53.27	
1101	1100		2755093.09	4502960.14	48.34	
1102	1101		2755093.11	4503060.51	49.36	
1103	1102		2755093.66	4503118.30	54.17	
1104	1103		2755093.74	4503071.18	50.75	
1105	1104		2755094.07	4503096.98	53.24	
1106	1105		2755094.08	4503084.97	52.38	
1107	1106		2755094.11	4503017.15	48.63	
1108	1107		2755094.27	4503096.58	53.31	
1109	1108		2755094.31	4503086.34	52.03	
1110	1109		2755094.34	4503059.82	49.22	
1111	1110		2755094.35	4503024.28	48.84	
1112	1111		2755094.41	4503298.43	47.87	
1113	1112		2755094.67	4503071.89	50.68	
1114	1113		2755094.94	4503040.00	48.92	
1115	1114		2755095.15	4503114.91	55.27	
1116	1115		2755095.26	4502958.95	48.44	
1117	1116		2755095.27	4503296.35	48.14	
1118	1117		2755095.96	4503062.41	49.53	
1119	1118		2755096.00	4503116.74	55.21	
1120	1119		2755096.14	4502956.01	48.65	
1121	1120		2755096.24	4503061.04	49.22	

FORMICA AMBIENTE Srl						
"Aggiornamento dicembre '22"						
COORDINATE CARTESIANE					Pagina Nr. 20	
Num.	Punto	Codice	COORDINATE			Descrizione
			E	N	Quota	
1122	1121		2755096.26	4503039.25	48.77	
1123	1122		2755096.39	4503011.14	48.60	
1124	1123		2755096.39	4502957.88	48.37	
1125	1124		2755096.73	4503298.49	48.19	
1126	1125		2755096.83	4503070.01	50.50	
1127	1126		2755096.96	4503107.18	55.28	
1128	1127		2755097.18	4503123.87	54.18	
1129	1128		2755097.21	4503085.50	52.23	
1130	1129		2755097.26	4503072.69	50.66	
1131	1130		2755097.46	4502955.93	48.61	
1132	1131		2755097.63	4503024.69	48.94	
1133	1132		2755097.92	4503304.68	48.23	
1134	1133		2755098.15	4503120.80	55.25	
1135	1134		2755098.54	4503103.48	53.22	
1136	1135		2755098.87	4503073.43	50.61	
1137	1136		2755098.89	4502960.38	48.28	
1138	1137		2755098.98	4503304.37	48.31	
1139	1138		2755098.98	4503002.29	48.47	
1140	1139		2755099.02	4503014.92	48.90	
1141	1140		2755099.07	4502953.98	48.60	
1142	1141		2755099.67	4502951.50	48.80	
1143	1142		2755099.86	4503029.52	48.89	
1144	1143		2755099.95	4503123.26	55.27	
1145	1144		2755100.18	4503070.00	49.71	
1146	1145		2755100.44	4502955.49	48.60	
1147	1146		2755100.65	4503126.93	54.25	
1148	1147		2755100.66	4503012.14	48.92	
1149	1148		2755100.89	4503086.81	51.65	
1150	1149		2755101.04	4502950.56	48.75	
1151	1150		2755101.53	4503073.14	50.55	
1152	1151		2755101.55	4502991.31	48.29	
1153	1152		2755101.62	4502963.56	48.27	
1154	1153		2755101.78	4503008.28	48.77	
1155	1154		2755101.87	4503063.41	49.44	
1156	1155		2755102.02	4503071.10	50.50	
1157	1156		2755102.07	4503015.51	48.83	
1158	1157		2755102.17	4503072.79	50.62	
1159	1158		2755102.25	4503125.19	55.26	
1160	1159		2755102.26	4503085.50	52.23	
1161	1160		2755102.65	4503002.39	48.67	
1162	1161		2755103.06	4503320.08	48.16	
1163	1162		2755103.15	4503110.73	55.21	
1164	1163		2755103.26	4502999.90	48.54	
1165	1164		2755103.45	4502979.36	48.30	
1166	1165		2755103.60	4503022.59	49.01	
1167	1166		2755103.72	4502960.37	48.42	
1168	1167		2755103.76	4502972.70	48.15	
1169	1168		2755103.81	4503073.34	50.59	
1170	1169		2755103.83	4503306.09	47.88	
1171	1170		2755104.05	4503305.03	48.10	
1172	1171		2755104.05	4503064.87	49.56	
1173	1172		2755104.45	4503104.21	53.17	
1174	1173		2755104.50	4503308.94	48.33	
1175	1174		2755104.65	4503104.35	53.14	
1176	1175		2755104.89	4503103.30	53.30	
1177	1176		2755104.93	4503017.27	48.84	
1178	1177		2755105.06	4502992.03	48.52	
1179	1178		2755105.09	4503107.49	53.07	
1180	1179		2755105.10	4503087.15	51.47	

FORMICA AMBIENTE Srl						
"Aggiornamento dicembre '22"						
COORDINATE CARTESIANE					Pagina Nr. 21	
Num.	Punto	Codice	COORDINATE			Descrizione
			E	N	Quota	
1181	1180		2755105.38	4503130.59	54.34	
1182	1181		2755105.55	4503304.60	48.29	
1183	1182		2755105.56	4503310.88	48.18	
1184	1183		2755105.67	4503018.33	48.90	
1185	1184		2755106.39	4503071.93	50.35	
1186	1185		2755106.74	4502967.68	48.31	
1187	1186		2755106.81	4503071.26	49.62	
1188	1187		2755106.93	4503084.90	51.78	
1189	1188		2755107.07	4503129.23	55.26	
1190	1189		2755107.37	4503010.78	48.85	
1191	1190		2755107.72	4503323.81	48.11	
1192	1191		2755107.85	4502972.31	48.34	
1193	1192		2755107.95	4502998.61	48.62	
1194	1193		2755107.98	4502976.66	48.39	
1195	1194		2755108.50	4502954.99	48.81	
1196	1195		2755108.91	4503006.80	48.86	
1197	1196		2755108.99	4503019.69	49.32	
1198	1197		2755110.05	4503086.38	51.19	
1199	1198		2755110.26	4503108.07	53.12	
1200	1199		2755110.42	4503006.88	48.94	
1201	1200		2755110.63	4503339.57	48.07	
1202	1201		2755111.25	4502986.81	48.73	
1203	1202		2755111.45	4503006.07	48.90	
1204	1203		2755111.69	4503072.92	50.34	
1205	1204		2755111.95	4503311.24	48.15	
1206	1205		2755111.97	4503085.03	51.54	
1207	1206		2755112.12	4503135.66	54.38	
1208	1207		2755112.14	4503107.84	53.18	
1209	1208		2755112.21	4503022.59	49.33	
1210	1209		2755112.40	4503074.99	50.54	
1211	1210		2755112.46	4503012.24	49.36	
1212	1211		2755112.61	4503313.12	47.82	
1213	1212		2755112.98	4503072.39	49.67	
1214	1213		2755113.16	4503116.15	55.17	
1215	1214		2755113.25	4502999.00	48.76	
1216	1215		2755113.32	4503065.86	49.41	
1217	1216		2755113.67	4503335.19	47.92	
1218	1217		2755113.70	4503317.50	48.07	
1219	1218		2755113.97	4503316.27	48.27	
1220	1219		2755114.01	4503342.51	48.17	
1221	1220		2755114.23	4502975.31	48.77	
1222	1221		2755114.57	4503329.82	47.86	
1223	1222		2755114.79	4502959.96	49.01	
1224	1223		2755114.79	4503086.70	50.98	
1225	1224		2755114.90	4502996.88	48.71	
1226	1225		2755115.13	4503135.46	55.36	
1227	1226		2755115.25	4503109.54	53.10	
1228	1227		2755115.54	4503066.90	49.58	
1229	1228		2755115.70	4503113.25	52.96	
1230	1229		2755116.07	4503085.59	51.33	
1231	1230		2755116.14	4503331.91	47.81	
1232	1231		2755116.29	4502961.66	48.99	
1233	1232		2755116.63	4503314.77	48.00	
1234	1233		2755116.71	4503318.74	47.96	
1235	1234		2755116.89	4502963.73	49.00	
1236	1235		2755117.17	4503073.90	50.36	
1237	1236		2755117.56	4503337.58	48.05	
1238	1237		2755117.61	4503087.41	50.93	
1239	1238		2755117.88	4503024.31	49.58	

FORMICA AMBIENTE Srl						
"Aggiornamento dicembre '22"						
COORDINATE CARTESIANE					Pagina Nr. 22	
Num.	Punto	Codice	COORDINATE			Descrizione
			E	N	Quota	
1240	1239		2755118.44	4503112.64	52.84	
1241	1240		2755118.62	4503142.26	54.29	
1242	1241		2755118.80	4502994.28	49.02	
1243	1242		2755119.29	4503026.33	49.36	
1244	1243		2755119.49	4503335.28	47.76	
1245	1244		2755119.74	4503336.23	48.32	
1246	1245		2755119.84	4503086.82	51.23	
1247	1246		2755120.12	4503120.58	55.14	
1248	1247		2755120.27	4503320.06	47.68	
1249	1248		2755120.57	4503076.34	50.51	
1250	1249		2755120.67	4503319.56	47.79	
1251	1250		2755120.75	4503089.14	50.89	
1252	1251		2755120.76	4503116.05	52.81	
1253	1252		2755121.19	4503335.13	47.69	
1254	1253		2755121.22	4502994.69	49.25	
1255	1254		2755121.72	4503336.60	48.22	
1256	1255		2755121.77	4503142.76	55.30	
1257	1256		2755121.80	4503087.89	51.27	
1258	1257		2755122.58	4503114.49	52.65	
1259	1258		2755122.72	4503073.93	49.69	
1260	1259		2755122.75	4503067.30	49.35	
1261	1260		2755123.00	4502996.64	49.37	
1262	1261		2755123.15	4503074.74	50.40	
1263	1262		2755123.37	4503148.47	54.18	
1264	1263		2755124.30	4503090.66	50.74	
1265	1264		2755124.31	4503089.03	51.22	
1266	1265		2755125.33	4503338.44	47.59	
1267	1266		2755125.55	4503068.70	49.54	
1268	1267		2755125.69	4503124.85	55.16	
1269	1268		2755125.97	4503148.09	55.38	
1270	1269		2755126.03	4503153.04	54.25	
1271	1270		2755126.12	4503340.33	48.22	
1272	1271		2755126.25	4503115.26	52.57	
1273	1272		2755126.40	4503118.94	52.51	
1274	1273		2755126.95	4503105.43	51.67	
1275	1274		2755127.23	4503090.64	50.56	
1276	1275		2755127.45	4503089.14	51.08	
1277	1276		2755127.52	4503103.63	51.48	
1278	1277		2755127.94	4503116.85	52.38	
1279	1278		2755127.97	4503077.57	50.48	
1280	1279		2755128.19	4503158.55	54.10	
1281	1280		2755128.28	4503127.82	55.02	
1282	1281		2755129.31	4503078.28	50.48	
1283	1282		2755129.45	4503121.24	52.34	
1284	1283		2755129.59	4503075.45	49.64	
1285	1284		2755130.00	4503076.47	50.31	
1286	1285		2755130.33	4503079.32	50.52	
1287	1286		2755130.43	4503117.32	52.35	
1288	1287		2755130.47	4503163.76	54.11	
1289	1288		2755130.68	4503315.40	48.27	
1290	1289		2755130.71	4503157.02	55.49	
1291	1290		2755130.97	4503080.73	50.56	
1292	1291		2755131.11	4503313.50	48.29	
1293	1292		2755131.22	4503317.27	48.26	
1294	1293		2755131.36	4503132.56	54.96	
1295	1294		2755131.41	4503076.05	49.65	
1296	1295		2755131.60	4503069.89	49.58	
1297	1296		2755131.68	4503077.77	50.42	
1298	1297		2755131.92	4503160.62	55.40	

FORMICA AMBIENTE Srl						
"Aggiornamento dicembre '22"						
COORDINATE CARTESIANE					Pagina Nr. 23	
Num.	Punto	Codice	COORDINATE			Descrizione
			E	N	Quota	
1299	1298		2755132.06	4503089.94	50.20	
1300	1299		2755132.07	4503123.97	52.23	
1301	1300		2755132.10	4503318.39	48.15	
1302	1301		2755132.13	4503084.25	50.62	
1303	1302		2755132.15	4503119.08	52.13	
1304	1303		2755132.34	4503118.45	52.18	
1305	1304		2755132.35	4503312.58	48.42	
1306	1305		2755132.36	4503031.63	49.60	
1307	1306		2755132.42	4503102.77	50.81	
1308	1307		2755132.57	4503078.76	50.53	
1309	1308		2755132.60	4503315.94	49.00	
1310	1309		2755132.62	4503032.85	49.38	
1311	1310		2755132.63	4503104.80	51.11	
1312	1311		2755132.65	4503331.12	47.40	
1313	1312		2755132.66	4503314.85	49.06	
1314	1313		2755132.76	4503088.05	50.65	
1315	1314		2755132.84	4503119.62	52.06	
1316	1315		2755132.85	4503077.64	49.68	
1317	1316		2755132.94	4503137.05	55.07	
1318	1317		2755133.04	4503069.34	49.40	
1319	1318		2755133.07	4503080.91	50.64	
1320	1319		2755133.14	4503093.75	50.20	
1321	1320		2755133.24	4503313.70	49.07	
1322	1321		2755133.29	4503167.70	54.20	
1323	1322		2755133.34	4503316.76	49.05	
1324	1323		2755133.52	4503119.38	52.15	
1325	1324		2755133.57	4503070.51	49.67	
1326	1325		2755133.70	4503318.83	48.04	
1327	1326		2755133.87	4503084.74	50.51	
1328	1327		2755134.08	4503080.31	49.84	
1329	1328		2755134.21	4503317.11	49.11	
1330	1329		2755134.22	4503313.28	49.12	
1331	1330		2755134.24	4503095.71	50.17	
1332	1331		2755134.25	4503332.26	47.39	
1333	1332		2755134.27	4503120.98	52.02	
1334	1333		2755134.28	4503012.00	49.55	
1335	1334		2755134.40	4503164.79	55.45	
1336	1335		2755134.49	4503331.32	47.56	
1337	1336		2755134.60	4503128.04	52.24	
1338	1337		2755134.61	4503088.50	50.68	
1339	1338		2755134.64	4503142.42	55.21	
1340	1339		2755134.65	4503312.12	48.61	
1341	1340		2755134.68	4503120.75	52.06	
1342	1341		2755135.04	4503096.46	50.29	
1343	1342		2755135.17	4503105.05	50.78	
1344	1343		2755135.23	4503069.85	49.35	
1345	1344		2755135.27	4503313.65	49.11	
1346	1345		2755135.44	4503316.91	49.12	
1347	1346		2755135.49	4503333.57	47.29	
1348	1347		2755135.62	4503088.35	50.10	
1349	1348		2755135.76	4503123.36	51.99	
1350	1349		2755135.84	4503071.69	49.61	
1351	1350		2755135.87	4503102.71	50.54	
1352	1351		2755135.91	4503347.72	47.68	
1353	1352		2755136.06	4503170.45	54.12	
1354	1353		2755136.07	4503007.05	48.29	
1355	1354		2755136.10	4503094.67	50.81	
1356	1355		2755136.20	4503312.76	48.67	
1357	1356		2755136.23	4503166.60	55.48	

FORMICA AMBIENTE Srl						
"Aggiornamento dicembre '22"						
COORDINATE CARTESIANE					Pagina Nr. 24	
Num.	Punto	Codice	COORDINATE			Descrizione
			E	N	Quota	
1358	1357		2755136.26	4503318.35	48.27	
1359	1358		2755136.30	4503314.57	49.11	
1360	1359		2755136.33	4503123.46	52.02	
1361	1360		2755136.45	4503148.28	55.33	
1362	1361		2755136.47	4503316.35	48.98	
1363	1362		2755136.53	4503133.16	52.50	
1364	1363		2755136.67	4503332.23	48.34	
1365	1364		2755136.71	4503105.89	50.50	
1366	1365		2755136.84	4503094.36	50.21	
1367	1366		2755136.99	4503073.05	49.70	
1368	1367		2755137.06	4502998.98	49.33	
1369	1368		2755137.11	4503350.14	48.44	
1370	1369		2755137.22	4503098.87	50.34	
1371	1370		2755137.25	4503126.71	52.10	
1372	1371		2755137.29	4503106.89	50.63	
1373	1372		2755137.44	4503316.61	48.46	
1374	1373		2755137.48	4503071.97	49.64	
1375	1374		2755137.48	4503314.03	48.63	
1376	1375		2755137.58	4502999.92	48.64	
1377	1376		2755137.73	4503138.12	52.73	
1378	1377		2755137.81	4503126.80	52.13	
1379	1378		2755137.86	4503328.87	47.78	
1380	1379		2755137.88	4503129.57	52.14	
1381	1380		2755137.98	4503104.09	50.57	
1382	1381		2755138.05	4503153.58	55.32	
1383	1382		2755138.11	4503168.08	55.50	
1384	1383		2755138.45	4503133.44	52.39	
1385	1384		2755138.61	4503076.18	49.84	
1386	1385		2755138.63	4503116.27	51.19	
1387	1386		2755138.64	4503328.86	47.90	
1388	1387		2755138.86	4503142.36	52.91	
1389	1388		2755138.92	4503105.73	50.60	
1390	1389		2755138.95	4503171.94	54.22	
1391	1390		2755139.14	4503334.75	48.32	
1392	1391		2755139.44	4503157.23	55.29	
1393	1392		2755139.46	4503075.29	49.80	
1394	1393		2755139.48	4503134.33	52.45	
1395	1394		2755139.49	4503132.19	52.39	
1396	1395		2755139.50	4503137.95	52.57	
1397	1396		2755139.64	4503081.08	49.91	
1398	1397		2755139.82	4503146.91	53.01	
1399	1398		2755139.99	4503337.78	47.21	
1400	1399		2755140.11	4503160.12	55.33	
1401	1400		2755140.30	4503124.05	51.68	
1402	1401		2755140.59	4503142.33	52.79	
1403	1402		2755140.73	4503169.18	55.41	
1404	1403		2755140.82	4503116.08	50.99	
1405	1404		2755140.91	4503139.29	52.70	
1406	1405		2755140.93	4503081.49	50.03	
1407	1406		2755141.01	4503164.58	55.43	
1408	1407		2755141.02	4503138.05	52.74	
1409	1408		2755141.24	4503089.21	50.07	
1410	1409		2755141.24	4503151.63	53.24	
1411	1410		2755141.79	4503167.64	55.41	
1412	1411		2755141.89	4503330.10	48.37	
1413	1412		2755141.91	4503144.41	52.96	
1414	1413		2755141.95	4503328.75	48.67	
1415	1414		2755142.07	4503142.29	52.92	
1416	1415		2755142.29	4503172.64	54.05	

FORMICA AMBIENTE Srl						
"Aggiornamento dicembre '22"						
COORDINATE CARTESIANE					Pagina Nr. 25	
Num.	Punto	Codice	COORDINATE			Descrizione
			E	N	Quota	
1417	1416		2755142.41	4503134.02	52.34	
1418	1417		2755142.44	4503149.89	53.10	
1419	1418		2755142.69	4503158.52	53.61	
1420	1419		2755142.76	4503126.96	51.68	
1421	1420		2755142.93	4503338.50	48.37	
1422	1421		2755142.96	4503092.57	50.29	
1423	1422		2755143.30	4503148.59	53.08	
1424	1423		2755143.36	4503150.85	53.17	
1425	1424		2755143.59	4503155.30	53.34	
1426	1425		2755143.72	4503162.27	53.72	
1427	1426		2755143.78	4503101.92	50.40	
1428	1427		2755143.78	4503172.44	53.99	
1429	1428		2755143.81	4503140.38	52.70	
1430	1429		2755143.96	4503333.55	48.39	
1431	1430		2755144.02	4503154.93	53.34	
1432	1431		2755144.40	4503153.91	53.41	
1433	1432		2755144.45	4503165.48	53.76	
1434	1433		2755144.55	4503032.76	49.50	
1435	1434		2755144.59	4503171.47	53.91	
1436	1435		2755144.60	4503325.07	48.21	
1437	1436		2755144.78	4503000.30	48.35	
1438	1437		2755145.05	4503357.28	48.57	
1439	1438		2755145.15	4503169.46	53.83	
1440	1439		2755145.22	4503138.52	52.40	
1441	1440		2755145.26	4503162.59	53.71	
1442	1441		2755145.29	4503161.91	53.71	
1443	1442		2755145.31	4503158.42	53.60	
1444	1443		2755145.64	4503323.85	48.34	
1445	1444		2755145.74	4503148.34	53.07	
1446	1445		2755145.74	4503112.38	50.82	
1447	1446		2755145.78	4503107.39	50.62	
1448	1447		2755145.90	4503343.09	47.35	
1449	1448		2755146.29	4503172.81	53.99	
1450	1449		2755146.61	4503168.85	53.89	
1451	1450		2755146.87	4503176.76	54.01	
1452	1451		2755147.19	4503163.69	53.78	
1453	1452		2755147.20	4503007.45	48.65	
1454	1453		2755147.23	4503168.77	53.92	
1455	1454		2755147.29	4503156.89	53.63	
1456	1455		2755147.30	4503342.42	48.38	
1457	1456		2755147.47	4503121.23	51.28	
1458	1457		2755147.71	4503169.60	53.99	
1459	1458		2755147.73	4503150.67	53.10	
1460	1459		2755147.96	4503173.88	54.11	
1461	1460		2755148.00	4503324.93	49.18	
1462	1461		2755148.22	4503119.90	51.30	
1463	1462		2755148.55	4503168.45	53.96	
1464	1463		2755148.87	4503164.47	53.85	
1465	1464		2755148.88	4503182.50	54.10	
1466	1465		2755149.27	4503333.67	48.59	
1467	1466		2755149.32	4503174.88	54.16	
1468	1467		2755149.35	4503132.02	52.03	
1469	1468		2755149.40	4503177.90	54.22	
1470	1469		2755149.64	4503129.17	51.80	
1471	1470		2755149.85	4503186.40	54.15	
1472	1471		2755150.19	4503170.46	54.12	
1473	1472		2755150.35	4503320.13	48.95	
1474	1473		2755150.57	4503176.85	54.26	
1475	1474		2755150.58	4503360.47	47.80	

FORMICA AMBIENTE Srl						
"Aggiornamento dicembre '22"						
COORDINATE CARTESIANE					Pagina Nr. 26	
Num.	Punto	Codice	COORDINATE			Descrizione
			E	N	Quota	
1476	1475		2755150.64	4503165.51	53.87	
1477	1476		2755150.84	4503318.23	48.97	
1478	1477		2755150.87	4503174.27	54.33	
1479	1478		2755151.27	4503142.40	52.74	
1480	1479		2755151.61	4503188.77	54.16	
1481	1480		2755151.78	4503346.50	48.43	
1482	1481		2755151.96	4503187.51	54.33	
1483	1482		2755152.02	4503173.64	54.26	
1484	1483		2755152.03	4503181.14	54.34	
1485	1484		2755152.03	4503348.65	47.18	
1486	1485		2755152.18	4503320.32	49.73	
1487	1486		2755152.51	4503180.59	54.38	
1488	1487		2755152.92	4503364.42	48.49	
1489	1488		2755152.95	4503146.83	53.10	
1490	1489		2755153.05	4503190.39	54.13	
1491	1490		2755153.06	4503031.89	49.73	
1492	1491		2755153.09	4503152.83	53.23	
1493	1492		2755153.27	4503328.33	49.54	
1494	1493		2755153.54	4503188.91	54.33	
1495	1494		2755153.93	4503315.55	49.54	
1496	1495		2755153.98	4503187.98	54.38	
1497	1496		2755154.47	4503190.53	54.20	
1498	1497		2755154.53	4503160.91	53.73	
1499	1498		2755154.64	4503332.91	49.08	
1500	1499		2755155.04	4503316.58	50.11	
1501	1500		2755155.05	4503162.09	53.82	
1502	1501		2755155.19	4503158.95	53.67	
1503	1502		2755155.21	4503312.83	49.41	
1504	1503		2755155.41	4503229.41	52.93	
1505	1504		2755155.54	4503167.33	54.00	
1506	1505		2755155.77	4503166.26	53.96	
1507	1506		2755156.05	4503161.28	53.86	
1508	1507		2755156.87	4503167.27	54.06	
1509	1508		2755156.92	4503211.22	53.53	
1510	1509		2755157.00	4503172.29	54.25	
1511	1510		2755157.26	4503169.87	54.12	
1512	1511		2755157.54	4503308.82	49.78	
1513	1512		2755157.54	4503207.80	53.59	
1514	1513		2755157.70	4503163.16	54.19	
1515	1514		2755157.72	4503353.53	47.30	
1516	1515		2755157.82	4503310.04	49.86	
1517	1516		2755157.87	4503213.92	53.45	
1518	1517		2755158.02	4503164.77	54.18	
1519	1518		2755158.03	4503352.42	48.52	
1520	1519		2755158.06	4503179.23	54.53	
1521	1520		2755158.24	4503161.11	53.72	
1522	1521		2755158.26	4503163.25	54.96	
1523	1522		2755158.33	4503164.28	55.01	
1524	1523		2755158.43	4503311.85	50.41	
1525	1524		2755158.61	4503162.91	54.70	
1526	1525		2755158.84	4503165.76	53.92	
1527	1526		2755158.84	4503164.31	55.07	
1528	1527		2755158.85	4503183.26	54.51	
1529	1528		2755158.93	4503178.63	54.63	
1530	1529		2755159.14	4503163.16	54.60	
1531	1530		2755159.22	4503032.76	49.70	
1532	1531		2755159.23	4503220.43	53.20	
1533	1532		2755159.26	4503163.91	55.03	
1534	1533		2755159.73	4503189.33	54.36	

FORMICA AMBIENTE Srl						
"Aggiornamento dicembre '22"						
COORDINATE CARTESIANE					Pagina Nr. 27	
Num.	Punto	Codice	COORDINATE			Descrizione
			E	N	Quota	
1535	1534		2755160.02	4503306.50	50.22	
1536	1535		2755160.02	4503161.88	53.49	
1537	1536		2755160.02	4503205.97	53.83	
1538	1537		2755160.06	4503211.33	54.15	
1539	1538		2755160.09	4503215.24	53.49	
1540	1539		2755160.44	4503192.30	54.11	
1541	1540		2755160.57	4503189.65	54.32	
1542	1541		2755160.58	4503330.81	50.53	
1543	1542		2755160.63	4503188.58	54.53	
1544	1543		2755160.64	4503165.82	53.65	
1545	1544		2755160.66	4503193.65	54.05	
1546	1545		2755161.00	4503301.53	50.34	
1547	1546		2755161.12	4503163.81	53.54	
1548	1547		2755161.31	4503371.68	48.68	
1549	1548		2755161.40	4503308.02	50.75	
1550	1549		2755162.01	4503194.39	53.99	
1551	1550		2755162.07	4503334.67	49.33	
1552	1551		2755162.50	4503304.97	50.75	
1553	1552		2755162.52	4503299.89	50.66	
1554	1553		2755162.72	4503300.55	50.70	
1555	1554		2755162.78	4503371.42	47.85	
1556	1555		2755162.92	4503305.71	50.93	
1557	1556		2755163.09	4503316.09	50.58	
1558	1557		2755163.20	4503214.06	53.45	
1559	1558		2755163.43	4503310.66	50.56	
1560	1559		2755163.73	4503359.31	47.45	
1561	1560		2755163.85	4503194.84	54.05	
1562	1561		2755163.89	4503208.79	54.21	
1563	1562		2755163.92	4503294.07	50.85	
1564	1563		2755163.97	4503213.06	54.11	
1565	1564		2755164.24	4503216.81	53.07	
1566	1565		2755164.40	4503357.99	48.50	
1567	1566		2755164.79	4503210.44	53.63	
1568	1567		2755164.86	4503213.36	53.54	
1569	1568		2755164.91	4503293.91	51.22	
1570	1569		2755165.25	4503294.24	51.37	
1571	1570		2755165.76	4503209.21	54.17	
1572	1571		2755165.86	4503213.99	54.08	
1573	1572		2755165.89	4503216.71	53.15	
1574	1573		2755166.08	4503287.61	51.39	
1575	1574		2755166.19	4503312.04	50.69	
1576	1575		2755166.26	4503222.66	53.32	
1577	1576		2755166.53	4503204.89	54.01	
1578	1577		2755166.66	4503288.63	51.61	
1579	1578		2755166.87	4503235.22	53.18	
1580	1579		2755167.15	4503288.50	51.86	
1581	1580		2755167.19	4503246.63	53.17	
1582	1581		2755167.67	4503279.59	51.75	
1583	1582		2755167.70	4503260.72	52.83	
1584	1583		2755167.82	4503214.13	54.20	
1585	1584		2755167.94	4503207.86	54.12	
1586	1585		2755168.09	4503274.10	52.10	
1587	1586		2755168.22	4503282.24	51.84	
1588	1587		2755168.32	4503206.14	54.04	
1589	1588		2755168.48	4503214.82	54.09	
1590	1589		2755168.50	4503241.46	53.81	
1591	1590		2755168.52	4503011.92	49.52	
1592	1591		2755168.55	4503283.11	51.92	
1593	1592		2755168.59	4503222.46	54.23	

FORMICA AMBIENTE Srl						
"Aggiornamento dicembre '22"						
COORDINATE CARTESIANE					Pagina Nr. 28	
Num.	Punto	Codice	COORDINATE			Descrizione
			E	N	Quota	
1594	1593		2755168.69	4503215.67	54.09	
1595	1594		2755168.72	4503363.48	47.27	
1596	1595		2755168.88	4503247.16	53.83	
1597	1596		2755168.88	4503234.48	54.04	
1598	1597		2755168.92	4503227.11	54.14	
1599	1598		2755168.93	4503317.39	50.93	
1600	1599		2755169.13	4503211.65	54.05	
1601	1600		2755169.19	4503240.81	53.91	
1602	1601		2755169.21	4503275.12	52.40	
1603	1602		2755169.28	4503391.44	49.42	
1604	1603		2755169.29	4503219.35	54.14	
1605	1604		2755169.30	4503208.19	54.08	
1606	1605		2755169.37	4503233.19	54.14	
1607	1606		2755169.40	4503226.56	54.18	
1608	1607		2755169.42	4503255.86	53.83	
1609	1608		2755169.51	4503260.52	53.61	
1610	1609		2755169.62	4503275.65	52.47	
1611	1610		2755169.67	4503248.62	53.96	
1612	1611		2755169.73	4503268.90	52.95	
1613	1612		2755169.81	4503315.56	50.90	
1614	1613		2755170.01	4503007.58	48.15	
1615	1614		2755170.15	4503261.94	53.59	
1616	1615		2755170.16	4503256.00	53.87	
1617	1616		2755170.28	4503268.98	53.10	
1618	1617		2755170.28	4503215.16	54.05	
1619	1618		2755170.55	4503220.40	54.34	
1620	1619		2755170.68	4503379.73	48.87	
1621	1620		2755171.16	4503336.70	49.79	
1622	1621		2755171.47	4503227.16	55.18	
1623	1622		2755171.62	4503332.01	52.00	
1624	1623		2755171.68	4503194.20	53.99	
1625	1624		2755171.78	4503364.22	48.56	
1626	1625		2755171.94	4503393.57	49.38	
1627	1626		2755172.22	4503302.89	57.20	
1628	1627		2755172.48	4503239.23	55.48	
1629	1628		2755173.20	4503304.36	57.42	
1630	1629		2755173.25	4503192.93	54.34	
1631	1630		2755173.38	4503380.67	47.91	
1632	1631		2755173.46	4503248.91	56.20	
1633	1632		2755173.96	4503031.45	49.56	
1634	1633		2755174.47	4503316.44	51.04	
1635	1634		2755174.57	4503257.82	56.52	
1636	1635		2755174.59	4503219.73	54.37	
1637	1636		2755174.85	4503368.95	47.17	
1638	1637		2755175.22	4503222.07	54.63	
1639	1638		2755175.30	4503386.31	48.94	
1640	1639		2755175.34	4503218.92	54.22	
1641	1640		2755175.37	4503221.33	54.65	
1642	1641		2755175.42	4503292.49	57.40	
1643	1642		2755175.60	4503384.68	48.96	
1644	1643		2755176.13	4503388.53	49.15	
1645	1644		2755176.30	4503385.48	48.45	
1646	1645		2755176.32	4503223.08	54.72	
1647	1646		2755176.41	4503265.41	57.10	
1648	1647		2755176.86	4503384.09	47.94	
1649	1648		2755177.15	4503305.65	57.64	
1650	1649		2755177.20	4503032.47	49.51	
1651	1650		2755177.28	4503388.69	49.12	
1652	1651		2755177.32	4503225.08	54.88	

FORMICA AMBIENTE Srl						
"Aggiornamento dicembre '22"						
COORDINATE CARTESIANE					Pagina Nr. 29	
Num.	Punto	Codice	COORDINATE			Descrizione
			E	N	Quota	
1653	1652		2755177.56	4503387.75	48.90	
1654	1653		2755177.67	4503273.70	57.42	
1655	1654		2755177.69	4503224.75	54.86	
1656	1655		2755177.69	4503283.79	57.57	
1657	1656		2755178.26	4503279.29	57.51	
1658	1657		2755178.41	4503370.04	48.58	
1659	1658		2755178.41	4503234.01	55.06	
1660	1659		2755178.57	4503238.35	55.55	
1661	1660		2755178.62	4503225.97	54.89	
1662	1661		2755178.85	4503242.66	56.00	
1663	1662		2755178.92	4503225.52	54.86	
1664	1663		2755178.98	4503011.86	49.66	
1665	1664		2755179.15	4503194.32	53.78	
1666	1665		2755179.16	4503315.68	51.24	
1667	1666		2755179.59	4503387.94	48.84	
1668	1667		2755179.61	4503236.29	54.96	
1669	1668		2755179.65	4503240.03	55.02	
1670	1669		2755179.66	4503386.71	47.94	
1671	1670		2755180.03	4503258.94	56.59	
1672	1671		2755180.08	4503244.91	56.04	
1673	1672		2755180.44	4503243.12	54.95	
1674	1673		2755180.60	4503256.33	56.49	
1675	1674		2755180.62	4503235.99	54.89	
1676	1675		2755180.64	4503193.59	54.09	
1677	1676		2755180.71	4503388.77	48.86	
1678	1677		2755180.86	4503262.11	56.32	
1679	1678		2755181.51	4503374.76	47.25	
1680	1679		2755182.26	4503264.44	56.62	
1681	1680		2755182.94	4503373.57	48.56	
1682	1681		2755182.96	4503236.85	54.74	
1683	1682		2755183.18	4503225.96	54.55	
1684	1683		2755183.26	4503239.80	54.52	
1685	1684		2755183.36	4503246.16	55.65	
1686	1685		2755183.57	4503232.87	54.85	
1687	1686		2755184.06	4503221.04	54.47	
1688	1687		2755184.45	4503229.68	54.85	
1689	1688		2755184.74	4503245.28	54.86	
1690	1689		2755185.43	4503260.87	54.67	
1691	1690		2755185.80	4503227.31	54.68	
1692	1691		2755185.88	4503218.26	54.09	
1693	1692		2755186.15	4503212.07	53.63	
1694	1693		2755186.18	4503392.31	47.89	
1695	1694		2755186.23	4503207.68	53.56	
1696	1695		2755186.29	4503305.36	58.05	
1697	1696		2755186.75	4503257.45	56.25	
1698	1697		2755186.79	4503266.42	56.83	
1699	1698		2755186.81	4503220.70	54.34	
1700	1699		2755186.86	4503236.55	55.39	
1701	1700		2755187.28	4503204.71	53.30	
1702	1701		2755187.35	4503231.98	55.55	
1703	1702		2755187.57	4503332.62	53.02	
1704	1703		2755187.71	4503380.49	47.23	
1705	1704		2755187.83	4503226.86	54.51	
1706	1705		2755187.85	4503218.93	54.24	
1707	1706		2755187.96	4503207.15	54.13	
1708	1707		2755187.96	4503395.51	48.91	
1709	1708		2755188.12	4503224.68	54.31	
1710	1709		2755188.40	4503316.81	51.47	
1711	1710		2755188.76	4503228.75	55.48	

FORMICA AMBIENTE Srl						
"Aggiornamento dicembre '22"						
COORDINATE CARTESIANE					Pagina Nr. 30	
Num.	Punto	Codice	COORDINATE			Descrizione
			E	N	Quota	
1712	1711		2755188.81	4503247.02	55.26	
1713	1712		2755189.04	4503031.49	49.77	
1714	1713		2755189.05	4503380.10	48.43	
1715	1714		2755189.13	4503227.47	54.67	
1716	1715		2755189.23	4503193.10	53.49	
1717	1716		2755189.34	4503032.94	49.54	
1718	1717		2755189.45	4503006.49	48.09	
1719	1718		2755189.84	4503236.90	55.34	
1720	1719		2755190.35	4503204.44	53.63	
1721	1720		2755190.48	4503240.18	54.82	
1722	1721		2755190.56	4503262.85	54.57	
1723	1722		2755190.95	4503246.76	54.44	
1724	1723		2755190.95	4503202.64	53.03	
1725	1724		2755191.22	4503012.10	49.51	
1726	1725		2755191.48	4503229.50	55.71	
1727	1726		2755191.73	4503227.11	54.53	
1728	1727		2755192.07	4503238.21	55.11	
1729	1728		2755192.66	4503012.77	49.59	
1730	1729		2755192.75	4503029.93	49.68	
1731	1730		2755192.88	4503031.35	49.52	
1732	1731		2755192.88	4503233.39	55.67	
1733	1732		2755193.12	4503193.98	53.00	
1734	1733		2755193.16	4503268.02	56.75	
1735	1734		2755193.46	4503011.79	49.33	
1736	1735		2755193.63	4503229.90	55.89	
1737	1736		2755193.70	4503015.56	49.57	
1738	1737		2755193.82	4503027.74	49.72	
1739	1738		2755193.83	4503259.83	55.33	
1740	1739		2755194.18	4503227.60	54.52	
1741	1740		2755194.26	4503306.40	57.89	
1742	1741		2755194.32	4503029.89	49.45	
1743	1742		2755194.39	4503386.40	47.11	
1744	1743		2755194.72	4503014.06	49.37	
1745	1744		2755194.87	4503248.01	55.19	
1746	1745		2755194.92	4503400.21	48.02	
1747	1746		2755194.97	4503238.60	54.68	
1748	1747		2755195.01	4503027.73	49.49	
1749	1748		2755195.05	4503240.16	54.62	
1750	1749		2755195.07	4503340.23	50.41	
1751	1750		2755195.09	4503016.81	49.45	
1752	1751		2755195.26	4503264.52	54.05	
1753	1752		2755195.26	4503230.49	55.41	
1754	1753		2755195.34	4503201.11	52.61	
1755	1754		2755195.60	4503223.17	53.94	
1756	1755		2755195.65	4503202.17	53.14	
1757	1756		2755196.18	4503385.93	48.45	
1758	1757		2755196.25	4503322.64	53.35	
1759	1758		2755196.31	4503247.23	54.35	
1760	1759		2755197.26	4503230.44	54.54	
1761	1760		2755197.33	4503228.93	54.29	
1762	1761		2755197.93	4503404.16	49.05	
1763	1762		2755198.07	4503247.67	54.85	
1764	1763		2755198.30	4503230.39	54.25	
1765	1764		2755198.44	4503292.51	57.50	
1766	1765		2755198.78	4503240.11	54.48	
1767	1766		2755199.13	4503289.42	57.14	
1768	1767		2755199.31	4503271.51	56.68	
1769	1768		2755199.38	4503235.69	54.46	
1770	1769		2755199.48	4503296.79	57.93	

FORMICA AMBIENTE Srl						
"Aggiornamento dicembre '22"						
COORDINATE CARTESIANE					Pagina Nr. 31	
Num.	Punto	Codice	COORDINATE			Descrizione
			E	N	Quota	
1771	1770		2755199.81	4503389.52	48.46	
1772	1771		2755200.32	4503309.75	57.83	
1773	1772		2755200.49	4503286.79	56.92	
1774	1773		2755200.56	4503246.91	54.29	
1775	1774		2755200.92	4503005.48	48.10	
1776	1775		2755201.01	4503298.98	58.09	
1777	1776		2755201.44	4503319.21	51.95	
1778	1777		2755201.59	4503223.33	53.60	
1779	1778		2755201.86	4503266.70	53.90	
1780	1779		2755201.97	4503393.29	47.27	
1781	1780		2755202.55	4503273.48	56.50	
1782	1781		2755202.55	4503005.22	48.03	
1783	1782		2755202.62	4503247.16	54.50	
1784	1783		2755202.65	4503192.84	52.40	
1785	1784		2755202.76	4503009.14	48.98	
1786	1785		2755203.05	4503193.98	52.00	
1787	1786		2755203.42	4503286.50	56.35	
1788	1787		2755203.52	4503224.11	53.50	
1789	1788		2755203.72	4503407.77	47.97	
1790	1789		2755203.98	4503006.29	48.93	
1791	1790		2755204.32	4503233.20	53.95	
1792	1791		2755204.41	4503238.42	53.87	
1793	1792		2755204.50	4503228.28	53.60	
1794	1793		2755204.53	4503201.20	51.83	
1795	1794		2755205.07	4503393.85	48.34	
1796	1795		2755205.10	4503246.10	53.95	
1797	1796		2755205.14	4503274.20	56.08	
1798	1797		2755205.80	4503240.19	53.53	
1799	1798		2755206.47	4503341.41	50.81	
1800	1799		2755206.53	4503299.29	57.32	
1801	1800		2755206.65	4503268.10	53.51	
1802	1801		2755206.81	4503312.97	56.91	
1803	1802		2755206.97	4503202.41	52.47	
1804	1803		2755207.00	4503291.72	53.25	
1805	1804		2755207.44	4503412.69	49.03	
1806	1805		2755207.99	4503246.49	53.84	
1807	1806		2755208.00	4503286.75	55.31	
1808	1807		2755208.11	4503264.19	54.53	
1809	1808		2755208.62	4503399.00	47.27	
1810	1809		2755208.93	4503239.77	53.02	
1811	1810		2755209.68	4503003.10	48.01	
1812	1811		2755209.82	4503245.19	53.34	
1813	1812		2755210.16	4503242.72	53.12	
1814	1813		2755210.78	4503335.61	53.82	
1815	1814		2755210.94	4503314.80	56.16	
1816	1815		2755211.22	4503272.56	54.70	
1817	1816		2755211.50	4503399.79	48.44	
1818	1817		2755211.56	4503291.47	52.54	
1819	1818		2755211.70	4503326.24	53.73	
1820	1819		2755212.22	4503342.74	50.73	
1821	1820		2755212.87	4503416.11	48.02	
1822	1821		2755213.62	4503002.65	48.59	
1823	1822		2755213.82	4503288.04	53.81	
1824	1823		2755214.18	4503271.14	53.56	
1825	1824		2755214.74	4503297.36	55.04	
1826	1825		2755214.79	4503317.62	54.29	
1827	1826		2755214.87	4503419.05	48.95	
1828	1827		2755214.95	4503273.17	53.53	
1829	1828		2755214.97	4503201.53	50.82	

FORMICA AMBIENTE Srl						
"Aggiornamento dicembre '22"						
COORDINATE CARTESIANE					Pagina Nr. 32	
Num.	Punto	Codice	COORDINATE			Descrizione
			E	N	Quota	
1830	1829		2755215.16	4503404.88	47.27	
1831	1830		2755215.51	4503268.27	52.32	
1832	1831		2755215.67	4503274.78	53.37	
1833	1832		2755216.04	4503291.53	51.76	
1834	1833		2755216.73	4503242.40	52.17	
1835	1834		2755216.89	4503240.55	52.06	
1836	1835		2755217.29	4503322.30	51.85	
1837	1836		2755217.46	4503193.29	50.95	
1838	1837		2755218.78	4503406.06	48.42	
1839	1838		2755218.92	4503295.70	52.99	
1840	1839		2755219.06	4503289.97	51.99	
1841	1840		2755219.43	4503266.85	52.17	
1842	1841		2755219.72	4503278.17	52.31	
1843	1842		2755219.79	4503320.75	52.29	
1844	1843		2755219.84	4503337.15	53.80	
1845	1844		2755220.41	4503292.16	51.22	
1846	1845		2755220.77	4503288.22	51.31	
1847	1846		2755221.32	4503301.88	52.95	
1848	1847		2755221.73	4503270.97	51.05	
1849	1848		2755221.77	4503202.43	50.81	
1850	1849		2755222.51	4503277.67	51.25	
1851	1850		2755222.69	4503316.15	51.92	
1852	1851		2755222.73	4503323.14	51.01	
1853	1852		2755222.73	4503328.92	53.55	
1854	1853		2755223.06	4503411.98	47.25	
1855	1854		2755223.09	4503309.56	52.42	
1856	1855		2755223.12	4503194.54	50.10	
1857	1856		2755223.52	4503268.21	51.12	
1858	1857		2755223.56	4503425.64	47.83	
1859	1858		2755223.67	4503296.78	50.93	
1860	1859		2755223.71	4503427.14	48.82	
1861	1860		2755223.87	4503343.89	50.94	
1862	1861		2755224.11	4503318.88	50.98	
1863	1862		2755224.12	4502999.07	47.85	
1864	1863		2755224.35	4503308.26	51.05	
1865	1864		2755224.64	4503313.08	51.07	
1866	1865		2755225.54	4502999.19	48.20	
1867	1866		2755226.56	4503193.44	50.19	
1868	1867		2755226.90	4503413.35	48.43	
1869	1868		2755229.95	4503418.13	47.07	
1870	1869		2755229.97	4503258.56	50.60	
1871	1870		2755230.68	4503254.76	50.59	
1872	1871		2755230.94	4503342.74	50.66	
1873	1872		2755231.12	4503259.91	50.45	
1874	1873		2755231.51	4503326.30	50.43	
1875	1874		2755231.84	4503194.50	49.41	
1876	1875		2755232.45	4503267.82	50.27	
1877	1876		2755232.67	4503337.73	52.76	
1878	1877		2755232.78	4503435.13	48.56	
1879	1878		2755233.31	4503240.26	50.47	
1880	1879		2755233.65	4503202.52	49.82	
1881	1880		2755234.02	4503201.48	49.27	
1882	1881		2755234.50	4503330.94	52.08	
1883	1882		2755234.60	4503249.59	50.32	
1884	1883		2755235.52	4503436.42	47.56	
1885	1884		2755236.17	4503423.41	47.05	
1886	1885		2755236.33	4503261.68	49.94	
1887	1886		2755236.33	4503247.14	50.23	
1888	1887		2755236.64	4503341.72	50.24	

FORMICA AMBIENTE Srl						
"Aggiornamento dicembre '22"						
COORDINATE CARTESIANE					Pagina Nr. 33	
Num.	Punto	Codice	COORDINATE			Descrizione
			E	N	Quota	
1889	1888		2755237.50	4503422.39	48.52	
1890	1889		2755238.19	4503242.74	50.07	
1891	1890		2755238.50	4502995.72	48.09	
1892	1891		2755238.75	4502995.18	47.73	
1893	1892		2755239.00	4503189.01	49.48	
1894	1893		2755239.23	4503338.36	50.77	
1895	1894		2755239.53	4503193.30	49.35	
1896	1895		2755239.77	4503186.57	49.46	
1897	1896		2755240.27	4503329.30	50.07	
1898	1897		2755240.46	4503330.81	50.27	
1899	1898		2755240.70	4503194.92	48.78	
1900	1899		2755241.24	4503189.11	48.92	
1901	1900		2755241.41	4503194.54	48.73	
1902	1901		2755241.45	4503192.21	48.78	
1903	1902		2755242.29	4503024.11	48.72	
1904	1903		2755243.01	4503444.47	48.38	
1905	1904		2755243.17	4503430.08	46.99	
1906	1905		2755243.44	4503188.57	48.73	
1907	1906		2755243.66	4503428.63	48.37	
1908	1907		2755243.85	4503023.49	48.21	
1909	1908		2755244.77	4503021.77	48.33	
1910	1909		2755244.85	4503329.03	49.65	
1911	1910		2755245.04	4503024.87	48.45	
1912	1911		2755246.04	4503021.60	48.00	
1913	1912		2755246.04	4503338.34	49.68	
1914	1913		2755246.07	4503446.36	47.38	
1915	1914		2755247.09	4503188.10	48.56	
1916	1915		2755247.10	4502993.30	48.13	
1917	1916		2755247.40	4503186.72	49.13	
1918	1917		2755247.42	4503024.04	48.01	
1919	1918		2755247.47	4503201.46	48.55	
1920	1919		2755248.31	4503202.50	49.05	
1921	1920		2755249.87	4503015.01	48.44	
1922	1921		2755250.23	4503025.30	48.48	
1923	1922		2755250.95	4503437.31	46.90	
1924	1923		2755251.32	4502991.68	47.44	
1925	1924		2755251.63	4503436.11	47.93	
1926	1925		2755251.88	4503013.08	47.94	
1927	1926		2755251.99	4503024.57	47.86	
1928	1927		2755252.07	4503453.25	48.06	
1929	1928		2755253.04	4503438.41	46.78	
1930	1929		2755253.28	4503193.11	48.30	
1931	1930		2755253.44	4503188.18	48.42	
1932	1931		2755253.49	4503436.54	47.87	
1933	1932		2755253.65	4503195.22	48.27	
1934	1933		2755254.03	4503428.41	48.32	
1935	1934		2755254.21	4502991.33	48.07	
1936	1935		2755254.58	4503195.92	48.26	
1937	1936		2755254.66	4503438.12	46.97	
1938	1937		2755254.72	4503432.50	48.05	
1939	1938		2755254.92	4503186.02	48.88	
1940	1939		2755254.99	4503436.38	47.90	
1941	1940		2755255.01	4503026.12	48.64	
1942	1941		2755255.02	4503006.45	48.24	
1943	1942		2755255.46	4503434.78	47.80	
1944	1943		2755255.57	4503192.65	48.79	
1945	1944		2755255.66	4503433.47	47.94	
1946	1945		2755255.73	4503431.41	47.89	
1947	1946		2755255.92	4503435.59	47.74	

FORMICA AMBIENTE Srl						
"Aggiornamento dicembre '22"						
COORDINATE CARTESIANE					Pagina Nr. 34	
Num.	Punto	Codice	COORDINATE			Descrizione
			E	N	Quota	
1948	1947		2755256.13	4503031.58	48.66	
1949	1948		2755256.13	4503005.99	47.89	
1950	1949		2755256.29	4503202.62	48.63	
1951	1950		2755256.47	4503437.05	47.21	
1952	1951		2755256.70	4503434.63	47.55	
1953	1952		2755256.81	4503456.23	47.36	
1954	1953		2755256.82	4503201.63	48.25	
1955	1954		2755257.70	4503025.43	47.83	
1956	1955		2755258.16	4503192.93	48.78	
1957	1956		2755258.41	4503000.78	48.20	
1958	1957		2755258.97	4503036.02	48.79	
1959	1958		2755259.01	4503426.48	48.15	
1960	1959		2755259.07	4503033.52	48.66	
1961	1960		2755259.08	4503459.52	47.82	
1962	1961		2755259.41	4502989.07	47.56	
1963	1962		2755259.43	4503429.60	47.93	
1964	1963		2755259.76	4502997.63	48.17	
1965	1964		2755259.83	4503458.43	47.33	
1966	1965		2755259.84	4503426.50	48.24	
1967	1966		2755259.86	4502989.66	48.08	
1968	1967		2755260.01	4503428.73	48.20	
1969	1968		2755260.07	4503195.91	48.03	
1970	1969		2755260.08	4503039.03	48.84	
1971	1970		2755260.19	4502998.88	47.78	
1972	1971		2755260.62	4503028.22	48.22	
1973	1972		2755260.70	4503098.16	48.65	
1974	1973		2755260.73	4502994.54	48.03	
1975	1974		2755260.80	4503056.12	48.82	
1976	1975		2755260.88	4503076.89	48.67	
1977	1976		2755260.96	4502989.69	47.86	
1978	1977		2755261.10	4503117.33	48.85	
1979	1978		2755261.32	4503124.20	48.57	
1980	1979		2755261.44	4502990.63	47.96	
1981	1980		2755261.45	4502992.39	48.04	
1982	1981		2755261.48	4503025.46	47.70	
1983	1982		2755261.54	4502989.25	47.55	
1984	1983		2755261.63	4503140.82	48.64	
1985	1984		2755261.80	4503192.00	48.63	
1986	1985		2755261.92	4502993.08	47.66	
1987	1986		2755261.97	4503432.47	47.90	
1988	1987		2755262.06	4503459.04	47.40	
1989	1988		2755262.07	4502990.96	47.59	
1990	1989		2755262.22	4503153.40	48.67	
1991	1990		2755262.23	4503434.86	47.34	
1992	1991		2755262.29	4503150.15	48.76	
1993	1992		2755262.55	4503460.40	47.83	
1994	1993		2755262.59	4503298.09	48.04	
1995	1994		2755262.87	4503312.75	47.97	
1996	1995		2755262.91	4503202.64	48.62	
1997	1996		2755262.92	4503283.53	48.01	
1998	1997		2755263.01	4503154.56	48.45	
1999	1998		2755263.05	4503201.61	48.15	
2000	1999		2755263.25	4503266.81	48.10	
2001	2000		2755263.29	4503338.89	48.21	
2002	2001		2755263.42	4503180.99	48.45	
2003	2002		2755263.69	4503252.98	48.48	
2004	2003		2755263.74	4503435.39	46.92	
2005	2004		2755263.81	4503296.20	47.12	
2006	2005		2755263.89	4503194.57	47.84	

FORMICA AMBIENTE Srl						
"Aggiornamento dicembre '22"						
COORDINATE CARTESIANE					Pagina Nr. 35	
Num.	Punto	Codice	COORDINATE			Descrizione
			E	N	Quota	
2007	2006		2755263.92	4503188.79	48.61	
2008	2007		2755263.98	4503362.18	48.00	
2009	2008		2755264.06	4503280.05	47.09	
2010	2009		2755264.08	4503236.84	48.35	
2011	2010		2755264.08	4503025.74	47.69	
2012	2011		2755264.27	4503310.36	46.94	
2013	2012		2755264.58	4503321.75	46.79	
2014	2013		2755264.60	4503214.75	48.43	
2015	2014		2755264.63	4503204.79	48.53	
2016	2015		2755264.69	4503028.50	47.40	
2017	2016		2755264.70	4503265.31	46.99	
2018	2017		2755264.90	4503458.54	47.37	
2019	2018		2755264.99	4503035.29	47.37	
2020	2019		2755265.03	4503250.32	47.11	
2021	2020		2755265.07	4503459.81	48.00	
2022	2021		2755265.12	4503333.53	47.27	
2023	2022		2755265.19	4503056.49	47.43	
2024	2023		2755265.28	4503089.43	47.51	
2025	2024		2755265.31	4503105.95	47.49	
2026	2025		2755265.36	4503239.13	47.38	
2027	2026		2755265.36	4503347.90	46.86	
2028	2027		2755265.50	4503388.20	48.01	
2029	2028		2755265.61	4503122.32	47.36	
2030	2029		2755265.71	4503223.18	47.45	
2031	2030		2755265.79	4503203.18	47.82	
2032	2031		2755265.81	4503138.20	47.60	
2033	2032		2755265.84	4503361.67	46.71	
2034	2033		2755265.90	4503147.44	47.55	
2035	2034		2755265.95	4503402.13	47.87	
2036	2035		2755266.04	4503206.29	47.73	
2037	2036		2755266.18	4503165.96	47.51	
2038	2037		2755266.22	4503431.70	48.05	
2039	2038		2755266.33	4503422.49	47.91	
2040	2039		2755266.34	4503181.78	47.69	
2041	2040		2755266.35	4503192.92	47.65	
2042	2041		2755266.53	4503378.48	46.76	
2043	2042		2755266.70	4503190.44	47.58	
2044	2043		2755266.93	4503395.40	46.72	
2045	2044		2755267.41	4503461.84	47.56	
2046	2045		2755267.44	4503416.62	46.65	
2047	2046		2755267.69	4503433.57	46.62	
2048	2047		2755267.73	4503430.05	46.89	
2049	2048		2755269.00	4502993.25	47.42	
2050	2049		2755269.62	4503467.73	47.95	
2051	2050		2755269.88	4502993.31	47.72	
2052	2051		2755270.03	4503455.26	47.49	
2053	2052		2755270.16	4503467.97	47.60	
2054	2053		2755270.16	4503000.42	47.78	
2055	2054		2755270.42	4502992.87	47.76	
2056	2055		2755270.43	4502992.19	47.38	
2057	2056		2755270.74	4503453.66	47.58	
2058	2057		2755271.14	4503004.30	48.02	
2059	2058		2755271.19	4503008.71	47.76	
2060	2059		2755271.43	4503454.88	47.92	
2061	2060		2755271.43	4503455.82	47.88	
2062	2061		2755271.47	4503013.00	47.80	
2063	2062		2755271.49	4503458.35	47.55	
2064	2063		2755271.76	4503454.30	47.97	
2065	2064		2755271.82	4503012.52	48.03	

FORMICA AMBIENTE Srl						
"Aggiornamento dicembre '22"						
COORDINATE CARTESIANE					Pagina Nr. 36	
Num.	Punto	Codice	COORDINATE			Descrizione
			E	N	Quota	
2066	2065		2755271.82	4503027.97	47.78	
2067	2066		2755272.41	4503026.45	47.73	
2068	2067		2755273.01	4502992.46	47.52	
2069	2068		2755273.04	4503030.69	47.77	
2070	2069		2755273.18	4503027.09	48.23	
2071	2070		2755273.55	4503291.44	47.45	
2072	2071		2755273.66	4503281.12	47.55	
2073	2072		2755273.73	4503301.30	47.45	
2074	2073		2755274.20	4503026.26	48.13	
2075	2074		2755274.27	4503282.42	47.58	
2076	2075		2755274.29	4503295.86	47.82	
2077	2076		2755274.30	4503273.41	47.53	
2078	2077		2755274.30	4503318.48	47.39	
2079	2078		2755274.53	4503290.77	47.95	
2080	2079		2755274.60	4503260.44	47.45	
2081	2080		2755274.64	4503329.44	47.49	
2082	2081		2755274.66	4503280.47	48.19	
2083	2082		2755274.72	4503452.08	47.62	
2084	2083		2755274.72	4503289.44	47.56	
2085	2084		2755274.77	4503462.53	48.02	
2086	2085		2755274.80	4503035.60	47.75	
2087	2086		2755274.80	4503464.30	47.63	
2088	2087		2755274.83	4503310.76	47.87	
2089	2088		2755274.85	4503025.77	47.95	
2090	2089		2755274.85	4503252.47	47.58	
2091	2090		2755274.88	4503060.06	47.82	
2092	2091		2755274.93	4503275.45	47.88	
2093	2092		2755274.93	4503339.24	47.44	
2094	2093		2755274.94	4503254.85	47.62	
2095	2094		2755274.98	4503281.77	47.98	
2096	2095		2755275.09	4503041.36	47.76	
2097	2096		2755275.12	4503138.77	47.87	
2098	2097		2755275.13	4503125.60	47.89	
2099	2098		2755275.15	4503082.67	47.73	
2100	2099		2755275.15	4503266.46	48.14	
2101	2100		2755275.16	4503062.05	47.85	
2102	2101		2755275.17	4503324.83	48.11	
2103	2102		2755275.23	4503112.08	47.81	
2104	2103		2755275.24	4503244.20	47.71	
2105	2104		2755275.27	4503091.76	47.81	
2106	2105		2755275.28	4503152.67	47.72	
2107	2106		2755275.28	4503254.42	47.71	
2108	2107		2755275.28	4503050.00	47.80	
2109	2108		2755275.28	4503252.83	47.70	
2110	2109		2755275.34	4503350.55	47.57	
2111	2110		2755275.54	4503222.84	47.66	
2112	2111		2755275.56	4503254.94	48.03	
2113	2112		2755275.59	4503035.44	48.22	
2114	2113		2755275.61	4503180.72	47.74	
2115	2114		2755275.61	4503168.47	47.77	
2116	2115		2755275.62	4503232.53	47.62	
2117	2116		2755275.64	4503366.51	47.49	
2118	2117		2755275.67	4503123.94	48.10	
2119	2118		2755275.67	4503338.19	47.98	
2120	2119		2755275.70	4503283.53	47.66	
2121	2120		2755275.70	4503112.48	48.08	
2122	2121		2755275.79	4503137.04	48.12	
2123	2122		2755275.80	4503215.08	47.78	
2124	2123		2755275.81	4503082.41	48.10	

FORMICA AMBIENTE Srl						
"Aggiornamento dicembre '22"						
COORDINATE CARTESIANE					Pagina Nr. 37	
Num.	Punto	Codice	COORDINATE			Descrizione
			E	N	Quota	
2125	2124		2755275.81	4503465.34	47.71	
2126	2125		2755275.82	4503464.11	47.99	
2127	2126		2755275.85	4503105.94	48.07	
2128	2127		2755275.92	4503081.87	47.78	
2129	2128		2755275.93	4503289.45	47.95	
2130	2129		2755275.93	4503061.24	48.35	
2131	2130		2755275.94	4503089.35	48.15	
2132	2131		2755275.99	4503245.65	48.01	
2133	2132		2755276.00	4503096.71	48.16	
2134	2133		2755276.01	4503251.86	47.98	
2135	2134		2755276.03	4503054.97	48.33	
2136	2135		2755276.03	4503048.09	48.48	
2137	2136		2755276.03	4503194.37	47.73	
2138	2137		2755276.03	4503062.23	48.09	
2139	2138		2755276.05	4503380.81	47.33	
2140	2139		2755276.10	4503392.24	47.34	
2141	2140		2755276.12	4503350.00	48.12	
2142	2141		2755276.16	4503205.16	47.86	
2143	2142		2755276.21	4503234.26	48.10	
2144	2143		2755276.22	4503149.58	47.96	
2145	2144		2755276.25	4503169.33	48.06	
2146	2145		2755276.26	4503161.41	48.01	
2147	2146		2755276.34	4503288.51	47.64	
2148	2147		2755276.39	4503387.01	47.43	
2149	2148		2755276.39	4503213.24	48.30	
2150	2149		2755276.47	4503282.94	48.01	
2151	2150		2755276.47	4503402.68	47.34	
2152	2151		2755276.54	4503362.02	48.30	
2153	2152		2755276.55	4503222.18	48.07	
2154	2153		2755276.58	4503181.68	48.07	
2155	2154		2755276.75	4503391.23	47.45	
2156	2155		2755276.76	4503464.81	48.04	
2157	2156		2755276.76	4503205.76	48.16	
2158	2157		2755276.77	4503194.48	48.13	
2159	2158		2755276.85	4503377.71	48.17	
2160	2159		2755276.86	4503384.94	47.96	
2161	2160		2755277.00	4503394.71	47.95	
2162	2161		2755277.05	4503417.16	47.42	
2163	2162		2755277.27	4503466.00	47.93	
2164	2163		2755277.32	4503392.92	48.08	
2165	2164		2755277.45	4503432.52	47.40	
2166	2165		2755277.49	4503407.62	48.00	
2167	2166		2755277.55	4503439.86	47.37	
2168	2167		2755277.85	4503419.29	48.07	
2169	2168		2755277.89	4503386.29	48.21	
2170	2169		2755277.95	4503438.97	47.89	
2171	2170		2755278.24	4503427.66	48.13	
2172	2171		2755278.80	4503025.59	48.23	
2173	2172		2755278.95	4503062.60	48.28	
2174	2173		2755279.05	4503081.69	48.06	
2175	2174		2755279.21	4503288.53	47.80	
2176	2175		2755279.37	4503013.83	48.00	
2177	2176		2755280.35	4503254.38	47.80	
2178	2177		2755280.37	4503252.09	48.03	
2179	2178		2755281.86	4503391.17	48.13	
2180	2179		2755281.98	4503387.37	48.10	
2181	2180		2755282.16	4503467.95	47.93	
2182	2181		2755282.53	4503450.69	48.15	
2183	2182		2755282.58	4503449.53	48.20	

FORMICA AMBIENTE Srl						
"Aggiornamento dicembre '22"						
COORDINATE CARTESIANE					Pagina Nr. 38	
Num.	Punto	Codice	COORDINATE			Descrizione
			E	N	Quota	
2184	2183		2755282.69	4503439.71	48.04	
2185	2184		2755282.81	4503466.79	48.06	
2186	2185		2755282.92	4503447.77	48.06	
2187	2186		2755024.02	4502976.54	42.29	
2188	2187		2755035.20	4502977.53	42.55	
2189	2188		2755047.79	4502977.97	42.66	
2190	2189		2755057.00	4502979.29	42.76	
2191	2190		2755063.69	4502980.12	42.90	
2192	2191		2755064.11	4502971.54	42.82	
2193	2192		2755053.06	4502970.57	42.67	
2194	2193		2755040.25	4502969.57	42.62	
2195	2194		2755023.89	4502969.59	42.29	
2196	2195		2755004.70	4502970.15	41.89	
2197	2196		2754991.25	4502971.62	39.57	
2198	2197		2754976.07	4502973.82	36.01	
2199	2198		2754967.75	4502976.73	35.94	
2200	2199		2754956.66	4502976.62	36.01	
2201	2200		2754946.65	4502975.77	35.98	
2202	2201		2754934.49	4502975.71	35.98	
2203	2202		2754924.99	4502975.08	35.97	
2204	2203		2754919.20	4502982.71	35.87	
2205	2204		2754932.66	4502984.41	36.05	
2206	2205		2754943.10	4502985.04	36.04	
2207	2206		2754953.82	4502985.22	36.02	
2208	2207		2754965.95	4502985.27	36.11	
2209	2208		2754977.07	4502986.15	36.03	
2210	2209		2754987.69	4502987.07	35.91	
2211	2210		2754999.56	4502988.08	36.00	
2212	2211		2755009.59	4502995.90	36.16	
2213	2212		2754998.26	4502996.35	36.00	
2214	2213		2754985.40	4502995.47	35.98	
2215	2214		2754975.12	4502994.91	36.11	
2216	2215		2754966.53	4502993.26	36.10	
2217	2216		2754957.61	4502993.16	36.11	
2218	2217		2754947.15	4502992.98	36.02	
2219	2218		2754937.52	4502991.90	36.03	
2220	2219		2754928.25	4502990.95	36.12	
2221	2220		2754916.82	4502990.99	36.02	
2222	2221		2754909.90	4502989.64	35.80	
2223	2222		2754906.85	4502996.45	35.80	
2224	2223		2754916.79	4502997.62	35.97	
2225	2224		2754927.10	4502998.02	35.95	
2226	2225		2754936.54	4502998.54	35.96	
2227	2226		2754944.52	4502998.62	36.04	
2228	2227		2754951.69	4502998.91	36.10	
2229	2228		2754964.30	4502999.36	36.13	
2230	2229		2754972.19	4502999.51	36.10	
2231	2230		2754984.13	4502999.96	36.08	
2232	2231		2754993.42	4503000.67	36.06	
2233	2232		2755002.13	4503000.63	36.08	
2234	2233		2755011.93	4503001.31	36.20	
2235	2234		2755019.52	4503002.85	36.57	
2236	2235		2755018.85	4503009.55	36.72	
2237	2236		2755011.85	4503009.31	36.36	
2238	2237		2754998.33	4503008.95	36.04	
2239	2238		2754987.88	4503007.81	36.08	
2240	2239		2754980.50	4503007.11	36.15	
2241	2240		2754971.10	4503006.73	36.14	
2242	2241		2754964.22	4503006.14	36.12	

FORMICA AMBIENTE Srl						
"Aggiornamento dicembre '22"						
COORDINATE CARTESIANE					Pagina Nr. 39	
Num.	Punto	Codice	COORDINATE			Descrizione
			E	N	Quota	
2243	2242		2754955.64	4503004.78	36.16	
2244	2243		2754944.90	4503003.40	36.11	
2245	2244		2754932.98	4503003.73	35.89	
2246	2245		2754919.42	4503003.27	35.78	
2247	2246		2754909.36	4503002.32	35.89	
2248	2247		2754903.25	4503001.99	35.81	
2249	2248		2754901.32	4503008.16	35.80	
2250	2249		2754907.42	4503008.94	35.86	
2251	2250		2754914.67	4503009.44	35.81	
2252	2251		2754922.69	4503010.58	35.83	
2253	2252		2754931.54	4503010.48	35.77	
2254	2253		2754943.94	4503011.99	35.99	
2255	2254		2754956.86	4503012.01	36.05	
2256	2255		2754967.59	4503013.40	36.04	
2257	2256		2754978.29	4503013.71	36.10	
2258	2257		2754992.28	4503014.24	35.95	
2259	2258		2755000.78	4503015.25	36.21	
2260	2259		2755006.61	4503020.59	36.48	
2261	2260		2755006.03	4503030.34	36.28	
2262	2261		2755000.62	4503029.87	36.17	
2263	2262		2755000.60	4503025.98	36.15	
2264	2263		2755001.21	4503020.09	36.22	
2265	2264		2754993.91	4503021.94	36.08	
2266	2265		2754994.44	4503027.93	35.97	
2267	2266		2754994.85	4503032.01	35.89	
2268	2267		2754983.45	4503024.41	35.91	
2269	2268		2754971.58	4503023.41	35.78	
2270	2269		2754961.86	4503022.40	35.81	
2271	2270		2754949.59	4503021.34	35.83	
2272	2271		2754939.99	4503019.85	35.78	
2273	2272		2754929.81	4503019.65	35.81	
2274	2273		2754922.34	4503018.32	35.74	
2275	2274		2754914.90	4503017.50	35.77	
2276	2275		2754909.35	4503015.52	35.79	
2277	2276		2754903.65	4503014.69	35.88	
2278	2277		2754925.21	4503024.66	35.65	
2279	2278		2754933.90	4503025.27	35.57	
2280	2279		2754942.49	4503026.66	35.57	
2281	2280		2754952.14	4503027.59	35.57	
2282	2281		2754959.73	4503028.42	35.97	
2283	2282		2754967.82	4503028.88	35.63	
2284	2283		2754976.22	4503029.97	35.73	
2285	2284		2754983.15	4503030.36	35.70	
2286	2285		2754976.52	4503037.96	35.07	
2287	2286		2754967.95	4503035.67	35.38	
2288	2287		2754962.29	4503035.35	35.27	
2289	2288		2754953.82	4503033.22	35.30	
2290	2289		2754946.40	4503031.99	35.32	
2291	2290		2754937.87	4503030.46	35.34	
2292	2291		2754955.50	4503037.12	34.97	
2293	2292		2754963.52	4503039.24	34.97	
2294	2293		2754970.67	4503041.92	34.90	
2295	2294		2754976.26	4503042.97	34.78	
2296	2295		2754984.91	4503049.83	35.46	
2297	2296		2754988.03	4503046.71	35.69	
2298	2297		2754991.16	4503043.66	35.73	
2299	2298		2754995.08	4503040.34	35.90	
2300	2299		2754998.84	4503038.66	36.19	
2301	2300		2755002.86	4503038.41	36.51	

FORMICA AMBIENTE Srl						
"Aggiornamento dicembre '22"						
COORDINATE CARTESIANE					Pagina Nr. 40	
Num.	Punto	Codice	COORDINATE			Descrizione
			E	N	Quota	
2302	2301		2755007.86	4503038.16	36.62	
2303	2302		2755011.04	4503042.20	37.99	
2304	2303		2755005.92	4503043.85	37.98	
2305	2304		2755002.16	4503046.50	38.42	
2306	2305		2754998.92	4503050.04	38.23	
2307	2306		2754996.56	4503053.51	38.05	
2308	2307		2754992.92	4503056.64	38.29	
2309	2308		2755010.84	4503052.64	39.74	
2310	2309		2755015.00	4503052.33	39.67	
2311	2310		2755020.19	4503052.25	39.45	
2312	2311		2755020.18	4503060.86	39.98	
2313	2312		2755013.05	4503061.09	40.10	
2314	2313		2755004.56	4503061.80	39.98	
2315	2314		2754999.32	4503063.28	39.69	
2316	2315		2754997.75	4503075.33	40.48	
2317	2316		2755005.76	4503074.06	40.42	
2318	2317		2755012.69	4503074.11	40.60	
2319	2318		2755019.15	4503073.70	40.53	
2320	2319		2755015.80	4503083.54	41.12	
2321	2320		2755010.46	4503083.14	41.19	
2322	2321		2755004.02	4503083.38	41.15	
2323	2322		2754997.47	4503083.01	41.04	
2324	2323		2754996.86	4503091.06	41.62	
2325	2324		2755001.96	4503090.76	41.57	
2326	2325		2755007.37	4503091.77	41.72	
2327	2326		2755012.62	4503092.98	41.81	
2328	2327		2755063.40	4502988.07	42.80	
2329	2328		2755055.14	4502987.74	42.69	
2330	2329		2755047.45	4502987.60	42.53	
2331	2330		2755047.74	4502999.16	42.50	
2332	2331		2755045.61	4503010.96	42.61	
2333	2332		2755042.14	4503023.25	42.75	
2334	2333		2755040.23	4503038.05	43.20	
2335	2334		2755038.53	4503048.95	44.09	
2336	2335		2755035.93	4503067.41	45.92	
2337	2336		2755032.72	4503082.26	47.02	
2338	2337		2755029.13	4503094.35	47.31	
2339	2338		2755023.45	4503113.98	47.35	
2340	2339		2755019.69	4503128.15	47.43	
2341	2340		2755016.71	4503140.59	47.67	
2342	2341		2755011.73	4503153.09	47.91	
2343	2342		2755007.64	4503159.67	47.96	
2344	2343		2754998.75	4503173.56	47.96	
2345	2344		2754986.67	4503154.88	48.01	
2346	2345		2754985.19	4503163.50	48.16	
2347	2346		2754982.26	4503178.88	48.05	
2348	2347		2755031.01	4503175.50	52.45	
2349	2348		2755025.81	4503185.15	51.86	
2350	2349		2755018.66	4503190.89	50.75	
2351	2350		2755014.43	4503184.53	50.76	
2352	2351		2755022.66	4503177.62	51.96	
2353	2352		2755031.40	4503170.18	52.82	
2354	2353		2755036.84	4503162.13	53.47	
2355	2354		2755041.44	4503149.46	54.16	
2356	2355		2755045.57	4503135.72	54.09	
2357	2356		2755048.77	4503126.52	54.06	
2358	2357		2755051.62	4503115.77	54.02	
2359	2358		2755054.61	4503105.25	54.11	
2360	2359		2755057.58	4503092.82	53.72	

FORMICA AMBIENTE Srl						
"Aggiornamento dicembre '22"						
COORDINATE CARTESIANE					Pagina Nr. 41	
Num.	Punto	Codice	COORDINATE			Descrizione
			E	N	Quota	
2361	2360		2755060.22	4503082.86	52.73	
2362	2361		2755065.00	4503070.77	51.18	
2363	2362		2755068.06	4503057.47	49.51	
2364	2363		2755071.49	4503045.15	48.51	
2365	2364		2755076.35	4503033.00	48.39	
2366	2365		2755082.16	4503021.54	48.51	
2367	2366		2755085.87	4503006.80	48.53	
2368	2367		2755089.28	4502989.57	48.31	
2369	2368		2755090.87	4502974.41	48.09	
2370	2369		2755091.85	4502962.02	48.25	
2371	2370		2755093.58	4503078.28	51.54	
2372	2371		2755102.09	4503078.89	51.33	
2373	2372		2755110.12	4503080.02	51.11	
2374	2373		2755118.85	4503080.94	50.94	
2375	2374		2755128.46	4503083.74	50.68	
2376	2375		2755086.01	4503073.22	50.65	
2377	2376		2755083.69	4503079.65	51.74	
2378	2377		2755081.24	4503087.75	52.95	
2379	2378		2755090.36	4503090.33	52.80	
2380	2379		2755096.93	4503093.89	52.82	
2381	2380		2755103.85	4503098.08	52.83	
2382	2381		2755107.98	4503100.88	52.86	
2383	2382		2755114.63	4503105.09	52.72	
2384	2383		2755121.06	4503109.81	52.66	
2385	2384		2755128.04	4503113.17	52.31	
2386	2385		2755133.26	4503116.03	51.83	
2387	2386		2755136.35	4503111.20	50.96	
2388	2387		2755131.16	4503108.46	51.42	
2389	2388		2755124.39	4503106.22	52.00	
2390	2389		2755119.48	4503102.76	52.14	
2391	2390		2755114.05	4503098.30	52.09	
2392	2391		2755106.88	4503094.36	52.14	
2393	2392		2755101.79	4503091.30	52.10	
2394	2393		2755096.89	4503088.53	52.09	
2395	2394		2755104.01	4503088.56	51.63	
2396	2395		2755111.57	4503091.74	51.55	
2397	2396		2755118.82	4503095.32	51.58	
2398	2397		2755127.28	4503100.78	51.18	
2399	2398		2755130.75	4503093.10	50.40	
2400	2399		2755122.39	4503092.10	50.95	
2401	2400		2755117.20	4503089.80	51.07	
2402	2401		2755112.12	4503088.20	51.22	
2403	2402		2755089.83	4503106.88	55.31	
2404	2403		2755097.25	4503112.00	55.30	
2405	2404		2755107.48	4503118.23	55.31	
2406	2405		2755100.82	4503120.51	55.31	
2407	2406		2755108.93	4503126.56	55.36	
2408	2407		2755116.36	4503124.70	55.32	
2409	2408		2755115.54	4503132.15	55.36	
2410	2409		2755121.39	4503137.74	55.33	
2411	2410		2755127.99	4503146.15	55.41	
2412	2411		2755123.80	4503130.34	55.27	
2413	2412		2755128.60	4503136.27	55.27	
2414	2413		2755130.86	4503144.83	55.37	
2415	2414		2755134.27	4503154.48	55.48	
2416	2415		2755136.08	4503161.56	55.49	
2417	2416		2755139.29	4503166.61	55.53	
2418	2417		2754992.96	4503202.35	47.43	
2419	2418		2754996.87	4503197.05	47.88	

FORMICA AMBIENTE Srl						
"Aggiornamento dicembre '22"						
COORDINATE CARTESIANE					Pagina Nr. 42	
Num.	Punto	Codice	COORDINATE			Descrizione
			E	N	Quota	
2420	2419		2755001.51	4503190.97	48.31	
2421	2420		2755006.21	4503193.15	48.81	
2422	2421		2755003.28	4503197.24	48.52	
2423	2422		2755008.83	4503195.85	49.08	
2424	2423		2755015.02	4503197.50	49.56	
2425	2424		2755018.52	4503199.45	49.86	
2426	2425		2755025.58	4503199.40	50.23	
2427	2426		2755029.59	4503201.97	50.28	
2428	2427		2755024.64	4503203.00	50.17	
2429	2428		2755017.36	4503203.45	49.77	
2430	2429		2755012.62	4503202.62	49.32	
2431	2430		2755010.39	4503205.89	49.03	
2432	2431		2755008.33	4503210.13	48.57	
2433	2432		2755003.43	4503212.62	47.99	
2434	2433		2755008.02	4503220.80	47.93	
2435	2434		2755012.90	4503226.40	47.93	
2436	2435		2755018.76	4503232.04	48.04	
2437	2436		2755026.71	4503238.07	48.02	
2438	2437		2755028.92	4503232.65	48.75	
2439	2438		2755021.98	4503227.97	48.70	
2440	2439		2755016.54	4503222.09	48.77	
2441	2440		2755009.33	4503216.17	48.46	
2442	2441		2755018.93	4503216.97	49.28	
2443	2442		2755023.53	4503222.08	49.35	
2444	2443		2755029.25	4503226.56	49.36	
2445	2444		2755032.70	4503229.32	49.40	
2446	2445		2755035.52	4503224.54	50.03	
2447	2446		2755030.17	4503221.47	49.94	
2448	2447		2755025.92	4503216.29	49.87	
2449	2448		2755022.75	4503211.07	50.08	
2450	2449		2755028.46	4503210.03	50.25	
2451	2450		2755036.51	4503185.06	53.41	
2452	2451		2755039.20	4503178.97	53.77	
2453	2452		2755044.54	4503166.97	53.81	
2454	2453		2755047.83	4503157.46	53.93	
2455	2454		2755050.86	4503149.45	54.16	
2456	2455		2755053.82	4503140.80	54.11	
2457	2456		2755057.63	4503131.51	54.09	
2458	2457		2755060.55	4503120.88	54.09	
2459	2458		2755066.27	4503106.64	54.25	
2460	2459		2755067.40	4503098.34	54.03	
2461	2460		2755070.70	4503085.73	52.66	
2462	2461		2755074.82	4503075.34	51.21	
2463	2462		2755078.15	4503099.98	53.75	
2464	2463		2755074.95	4503111.06	54.13	
2465	2464		2755072.26	4503119.95	54.10	
2466	2465		2755067.84	4503132.24	54.04	
2467	2466		2755065.60	4503139.03	53.98	
2468	2467		2755062.51	4503147.20	53.94	
2469	2468		2755059.26	4503156.02	53.91	
2470	2469		2755056.01	4503165.12	53.78	
2471	2470		2755053.34	4503173.32	53.84	
2472	2471		2755049.67	4503184.28	53.89	
2473	2472		2755046.57	4503193.42	53.82	
2474	2473		2755043.41	4503201.91	53.51	
2475	2474		2755041.32	4503208.75	52.95	
2476	2475		2755038.44	4503216.58	51.57	
2477	2476		2755048.06	4503214.29	53.11	
2478	2477		2755051.41	4503204.38	53.79	

FORMICA AMBIENTE Srl						
"Aggiornamento dicembre '22"						
COORDINATE CARTESIANE					Pagina Nr. 43	
Num.	Punto	Codice	COORDINATE			Descrizione
			E	N	Quota	
2479	2478		2755053.75	4503196.36	53.89	
2480	2479		2755057.56	4503186.59	54.01	
2481	2480		2755060.25	4503178.21	53.94	
2482	2481		2755062.97	4503172.25	53.77	
2483	2482		2755065.05	4503166.10	53.80	
2484	2483		2755071.23	4503145.95	53.92	
2485	2484		2755075.13	4503134.90	53.94	
2486	2485		2755078.35	4503126.51	54.06	
2487	2486		2755081.39	4503117.54	54.10	
2488	2487		2755090.15	4503121.39	54.19	
2489	2488		2755087.81	4503131.16	54.03	
2490	2489		2755085.90	4503137.34	53.93	
2491	2490		2755081.81	4503147.29	53.90	
2492	2491		2755073.96	4503168.35	53.76	
2493	2492		2755071.48	4503175.43	53.86	
2494	2493		2755069.16	4503183.55	54.00	
2495	2494		2755066.09	4503191.48	54.03	
2496	2495		2755063.52	4503200.33	54.04	
2497	2496		2755059.29	4503212.26	53.59	
2498	2497		2755055.19	4503225.06	52.85	
2499	2498		2755046.25	4503229.78	52.23	
2500	2499		2755042.46	4503237.43	50.96	
2501	2500		2755041.89	4503243.55	49.84	
2502	2501		2755046.29	4503249.98	49.29	
2503	2502		2755050.92	4503240.51	51.22	
2504	2503		2755053.15	4503232.25	52.37	
2505	2504		2755054.62	4503253.11	49.33	
2506	2505		2755058.62	4503243.48	51.31	
2507	2506		2755063.24	4503234.15	52.57	
2508	2507		2755066.64	4503227.78	53.17	
2509	2508		2755069.19	4503219.37	53.52	
2510	2509		2755073.67	4503208.12	53.83	
2511	2510		2755078.05	4503196.79	53.99	
2512	2511		2755081.07	4503188.45	53.96	
2513	2512		2755085.06	4503178.29	53.84	
2514	2513		2755089.07	4503168.64	53.84	
2515	2514		2755093.87	4503157.34	53.80	
2516	2515		2755097.32	4503148.15	53.90	
2517	2516		2755100.83	4503138.77	54.17	
2518	2517		2755111.55	4503148.78	54.22	
2519	2518		2755107.29	4503158.42	54.03	
2520	2519		2755102.07	4503169.04	53.89	
2521	2520		2755093.91	4503187.90	53.95	
2522	2521		2755089.61	4503199.85	54.04	
2523	2522		2755085.38	4503211.25	53.87	
2524	2523		2755081.63	4503223.98	53.54	
2525	2524		2755077.23	4503236.80	52.76	
2526	2525		2755071.74	4503244.30	52.01	
2527	2526		2755067.65	4503254.28	50.80	
2528	2527		2755062.69	4503263.90	49.01	
2529	2528		2755071.51	4503270.52	48.94	
2530	2529		2755077.51	4503260.85	50.43	
2531	2530		2755085.17	4503248.08	51.93	
2532	2531		2755089.62	4503238.04	52.96	
2533	2532		2755094.87	4503226.78	53.69	
2534	2533		2755099.12	4503215.65	54.05	
2535	2534		2755102.89	4503207.21	54.23	
2536	2535		2755107.11	4503196.76	54.18	
2537	2536		2755112.34	4503185.91	54.18	

FORMICA AMBIENTE Srl						
"Aggiornamento dicembre '22"						
COORDINATE CARTESIANE					Pagina Nr. 44	
Num.	Punto	Codice	COORDINATE			Descrizione
			E	N	Quota	
2538	2537		2755116.84	4503173.57	54.10	
2539	2538		2755121.25	4503162.72	54.15	
2540	2539		2755132.12	4503174.67	54.14	
2541	2540		2755125.65	4503187.59	54.31	
2542	2541		2755122.23	4503195.44	54.39	
2543	2542		2755117.19	4503207.55	54.39	
2544	2543		2755111.47	4503220.16	54.22	
2545	2544		2755106.19	4503233.07	53.84	
2546	2545		2755101.33	4503244.53	52.98	
2547	2546		2755095.35	4503256.62	51.81	
2548	2547		2755090.06	4503268.33	50.61	
2549	2548		2755083.90	4503279.45	49.08	
2550	2549		2755092.79	4503287.39	48.79	
2551	2550		2755094.57	4503282.61	49.40	
2552	2551		2755100.19	4503272.74	50.60	
2553	2552		2755103.52	4503265.24	51.39	
2554	2553		2755106.36	4503258.52	52.18	
2555	2554		2755109.86	4503251.59	52.73	
2556	2555		2755114.91	4503241.38	53.44	
2557	2556		2755120.80	4503228.65	53.77	
2558	2557		2755124.07	4503218.86	54.08	
2559	2558		2755128.79	4503210.73	54.21	
2560	2559		2755133.15	4503200.74	54.28	
2561	2560		2755136.41	4503194.07	54.25	
2562	2561		2755141.61	4503183.21	54.13	
2563	2562		2755147.60	4503201.81	53.79	
2564	2563		2755142.50	4503209.76	53.43	
2565	2564		2755138.03	4503220.46	52.98	
2566	2565		2755133.49	4503229.19	52.65	
2567	2566		2755129.32	4503236.65	52.45	
2568	2567		2755124.96	4503246.10	52.10	
2569	2568		2755119.80	4503256.38	51.85	
2570	2569		2755115.61	4503265.18	51.41	
2571	2570		2755112.91	4503272.87	50.95	
2572	2571		2755109.47	4503279.24	50.38	
2573	2572		2755107.28	4503285.86	49.74	
2574	2573		2755101.93	4503295.04	48.55	
2575	2574		2755109.70	4503300.51	48.70	
2576	2575		2755113.27	4503291.51	49.70	
2577	2576		2755116.66	4503285.31	50.38	
2578	2577		2755121.64	4503276.47	51.12	
2579	2578		2755125.15	4503269.26	51.53	
2580	2579		2755129.07	4503262.06	51.85	
2581	2580		2755132.46	4503254.24	52.13	
2582	2581		2755137.00	4503244.57	52.51	
2583	2582		2755141.04	4503235.47	52.73	
2584	2583		2755145.82	4503226.48	52.88	
2585	2584		2755149.51	4503218.89	53.04	
2586	2585		2755154.06	4503209.46	53.43	
2587	2586		2755154.15	4503230.52	52.90	
2588	2587		2755149.17	4503243.02	52.73	
2589	2588		2755143.93	4503254.27	52.47	
2590	2589		2755140.33	4503262.75	52.22	
2591	2590		2755136.29	4503271.88	51.65	
2592	2591		2755132.31	4503279.36	51.09	
2593	2592		2755126.92	4503288.98	50.36	
2594	2593		2755122.67	4503296.31	49.53	
2595	2594		2755116.89	4503306.85	48.52	
2596	2595		2755122.75	4503312.03	48.15	

FORMICA AMBIENTE Srl						
"Aggiornamento dicembre '22"						
COORDINATE CARTESIANE					Pagina Nr. 45	
Num.	Punto	Codice	COORDINATE			Descrizione
			E	N	Quota	
2597	2596		2755128.15	4503304.14	48.97	
2598	2597		2755134.13	4503294.62	50.08	
2599	2598		2755139.04	4503286.35	50.81	
2600	2599		2755144.67	4503276.99	51.52	
2601	2600		2755150.04	4503265.91	52.26	
2602	2601		2755154.48	4503257.02	52.53	
2603	2602		2755159.32	4503245.25	52.80	
2604	2603		2755161.67	4503268.67	52.19	
2605	2604		2755155.72	4503278.89	51.54	
2606	2605		2755151.06	4503288.63	50.76	
2607	2606		2755144.96	4503297.15	50.08	
2608	2607		2755140.99	4503304.50	49.35	
2609	2608		2755136.71	4503310.26	48.70	
2610	2609		2755128.38	4503321.58	47.69	
2611	2610		2755135.21	4503326.33	47.70	
2612	2611		2755141.32	4503318.99	48.39	
2613	2612		2755148.79	4503307.83	49.33	
2614	2613		2755155.48	4503296.25	50.37	
2615	2614		2755158.63	4503291.11	50.83	
2616	2615		2755165.25	4503274.09	51.85	
2617	2616		2755183.09	4503289.13	57.98	
2618	2617		2755182.75	4503273.82	57.65	
2619	2618		2755178.43	4503257.28	56.51	
2620	2619		2755178.21	4503248.51	56.11	
2621	2620		2755183.30	4503250.37	55.97	
2622	2621		2755188.78	4503253.22	55.53	
2623	2622		2755196.43	4503252.95	55.24	
2624	2623		2755203.37	4503257.43	54.99	
2625	2624		2755208.14	4503250.85	54.18	
2626	2625		2755218.46	4503254.34	52.31	
2627	2626		2755220.02	4503261.94	52.18	
2628	2627		2755184.15	4503224.33	54.50	
2629	2628		2755191.52	4503222.11	54.13	
2630	2629		2755193.96	4503210.62	53.65	
2631	2630		2755202.36	4503213.61	53.17	
2632	2631		2755214.83	4503207.27	51.65	
2633	2632		2755218.35	4503218.61	51.65	
2634	2633		2755254.13	4503218.61	49.08	
2635	2634		2755233.40	4503227.27	50.47	
2636	2635		2755242.98	4503226.61	49.73	
2637	2636		2755253.54	4503245.19	49.10	
2638	2637		2755253.39	4503255.25	49.02	
2639	2638		2755239.42	4503246.61	50.04	
2640	2639		2755239.71	4503264.65	49.69	
2641	2640		2755239.96	4503273.94	49.75	
2642	2641		2755239.95	4503281.89	49.78	
2643	2642		2755253.78	4503282.32	48.69	
2644	2643		2755242.31	4503301.70	49.49	
2645	2644		2755253.91	4503311.86	48.60	
2646	2645		2755229.23	4503311.70	50.52	
2647	2646		2755228.77	4503281.84	50.69	
2648	2647		2755250.20	4503357.00	49.14	
2649	2648		2755239.58	4503347.85	50.04	
2650	2649		2755245.81	4503368.60	49.53	
2651	2650		2755255.80	4503362.43	48.61	
2652	2651		2755254.14	4503375.07	48.75	
2653	2652		2755242.79	4503381.73	49.74	
2654	2653		2755233.53	4503375.06	49.93	
2655	2654		2755226.86	4503386.21	49.40	

FORMICA AMBIENTE Srl						
"Aggiornamento dicembre '22"						
COORDINATE CARTESIANE					Pagina Nr. 46	
Num.	Punto	Codice	COORDINATE			Descrizione
			E	N	Quota	
2656	2655		2755211.75	4503374.10	49.54	
2657	2656		2755214.00	4503388.17	48.82	
2658	2657		2755228.04	4503400.73	48.79	
2659	2658		2755253.44	4503388.92	48.92	
2660	2659		2755237.74	4503407.71	48.90	
2661	2660		2755247.10	4503417.00	48.78	
2662	2661		2755258.21	4503409.69	48.57	
2663	2662		2755257.90	4503423.04	48.30	
2664	2663		2755167.18	4503157.84	53.23	
2665	2664		2755184.55	4503169.88	53.52	
2666	2665		2755213.98	4503158.27	51.38	
2667	2666		2755230.17	4503169.88	50.21	
2668	2667		2755247.58	4503156.78	49.28	
2669	2668		2755243.87	4503127.63	49.31	
2670	2669		2755198.09	4503141.74	51.86	
2671	2670		2755182.09	4503142.90	52.23	
2672	2671		2755174.03	4503130.97	51.66	
2673	2672		2755160.99	4503132.11	51.88	
2674	2673		2755157.85	4503117.16	50.74	
2675	2674		2755169.18	4503117.01	50.80	
2676	2675		2755181.45	4503116.33	50.76	
2677	2676		2755173.40	4503105.34	50.24	
2678	2677		2755208.11	4503114.69	50.24	
2679	2678		2755223.36	4503101.57	49.51	
2680	2679		2755229.66	4503114.49	49.72	
2681	2680		2755244.86	4503115.23	49.12	
2682	2681		2755191.16	4503087.59	49.76	
2683	2682		2755164.05	4503087.20	49.85	
2684	2683		2755168.08	4503067.98	49.51	
2685	2684		2755238.34	4503070.97	49.18	
2686	2685		2755218.80	4503042.13	49.42	
2687	2686		2755184.69	4503055.86	49.63	
2688	2687		2755170.15	4503040.46	49.40	
2689	2688		2755140.57	4503054.21	49.13	
2690	2689		2755122.09	4503053.15	49.13	
2691	2690		2755201.77	4503030.42	49.28	
2692	2691		2755251.67	4503030.04	48.56	
2693	2692		2755237.74	4503017.36	48.87	
2694	2693		2755202.75	4503012.50	49.26	
2695	2694		2755233.89	4503002.32	48.59	
2696	2695		2755233.29	4503008.98	48.88	
2697	2696		2755247.94	4503007.75	48.60	
2698	2697		2755019.53	4503009.37	36.74	
2699	2698		2754960.70	4502999.98	36.15	
2700	2699		2755044.22	4503130.66	53.97	
2701	2700		2755081.51	4503047.38	48.81	
2702	2701		2754900.07	4502949.09	48.24	
2703	2702		2754982.59	4503076.03	45.61	
2704	2703		2754974.15	4503209.78	48.05	
2705	2704		2755106.98	4503325.92	48.10	
2706	2705		2755270.24	4503459.75	47.49	
2707	2706		2755255.96	4503023.71	47.75	
2708	2707		2755049.86	4502956.92	43.43	
2709	2708		2755053.51	4502957.71	43.45	
2710	2709		2755055.64	4502959.31	43.23	
2711	2710		2755058.04	4502962.17	42.77	
2712	2711		2755066.75	4502961.85	43.00	
2713	2712		2755068.82	4502963.50	42.92	
2714	2713		2755115.33	4503011.47	49.39	

FORMICA AMBIENTE Srl						
"Aggiornamento dicembre '22"						
COORDINATE CARTESIANE					Pagina Nr. 47	
Num.	Punto	Codice	COORDINATE			Descrizione
			E	N	Quota	
2715	2714		2755126.98	4503011.49	49.58	
2716	2715		2755134.41	4503011.24	49.45	
2717	2716		2755178.67	4503011.19	49.87	
2718	2717		2755192.29	4503011.44	49.58	
2719	2718		2755209.31	4503003.98	48.48	
2720	2719		2755203.21	4503005.47	48.62	
2721	2720		2755195.95	4503006.56	49.08	
2722	2721		2755181.89	4503007.58	49.22	
2723	2722		2755166.84	4503008.08	49.39	
2724	2723		2755152.19	4503008.51	49.24	
2725	2724		2755130.34	4503008.10	49.04	
2726	2725		2755120.16	4503006.85	49.08	
2727	2726		2755256.13	4503031.58	48.66	
2728	2727		2755224.23	4503368.98	50.07	
2729	2728		2755211.75	4503374.10	49.54	
2730	2729		2755222.49	4503088.04	49.45	
2731	2730		2755249.89	4502997.79	48.33	
2732	2731		2755216.28	4503005.74	48.81	
2733	2732		2755216.64	4503011.18	49.05	
2734	2733		2755201.60	4503020.55	49.34	
2735	2734		2755220.37	4503019.03	49.20	
2736	2735		2755239.80	4503029.67	48.94	
2737	2736		2755221.93	4503029.74	49.17	
2738	2737		2755111.34	4503035.90	49.00	
2739	2738		2755106.53	4503052.06	49.02	
2740	2739		2755133.81	4503039.99	49.23	
2741	2740		2755155.65	4503040.52	49.43	
2742	2741		2755161.27	4503055.40	49.46	
2743	2742		2755187.51	4503040.97	49.49	
2744	2743		2755202.56	4503056.06	50.45	
2745	2744		2755202.45	4503041.72	49.41	
2746	2745		2755221.05	4503056.46	49.57	
2747	2746		2755234.75	4503041.78	49.24	
2748	2747		2755241.53	4503056.26	49.15	
2749	2748		2755255.55	4503069.79	48.79	
2750	2749		2755211.96	4503069.73	49.56	
2751	2750		2755193.09	4503068.23	49.76	
2752	2751		2755177.50	4503087.20	49.90	
2753	2752		2755206.95	4503088.16	49.70	
2754	2753		2755240.34	4503087.48	49.09	
2755	2754		2755255.41	4503087.51	48.68	
2756	2755		2755239.69	4503101.43	49.15	
2757	2756		2755208.14	4503103.24	49.81	
2758	2757		2755193.56	4503115.59	50.49	
2759	2758		2755190.39	4503104.18	50.07	
2760	2759		2755159.88	4503106.87	50.17	
2761	2760		2755163.15	4503143.91	52.34	
2762	2761		2755191.50	4503129.23	51.47	
2763	2762		2755207.28	4503127.85	51.10	
2764	2763		2755218.10	4503141.66	51.01	
2765	2764		2755227.36	4503128.15	50.19	
2766	2765		2755238.70	4503142.38	49.84	
2767	2766		2755257.84	4503127.87	48.61	
2768	2767		2755258.32	4503143.08	48.66	
2769	2768		2755245.12	4503169.43	49.27	
2770	2769		2755231.62	4503157.11	50.13	
2771	2770		2755215.37	4503170.38	51.27	
2772	2771		2755196.63	4503170.80	52.79	
2773	2772		2755195.69	4503159.51	52.65	

FORMICA AMBIENTE Srl						
"Aggiornamento dicembre '22"						
COORDINATE CARTESIANE						Pagina Nr. 48
Num.	Punto	Codice	COORDINATE			Descrizione
			E	N	Quota	
2774	2773		2755180.85	4503159.87	53.19	
2775	2774		2755171.75	4503184.48	54.02	
2776	2775		2755185.68	4503185.28	53.72	
2777	2776		2755201.50	4503184.74	52.27	
2778	2777		2755220.26	4503184.59	50.79	
2779	2778		2755257.83	4503183.98	48.57	
2780	2779		2755253.05	4503209.26	48.98	
2781	2780		2755243.41	4503219.22	49.57	
2782	2781		2755242.94	4503209.25	49.53	
2783	2782		2755229.81	4503209.10	50.45	
2784	2783		2755229.84	4503218.51	50.68	
2785	2784		2755219.25	4503235.35	51.80	
2786	2785		2755219.87	4503226.65	51.64	
2787	2786		2755232.29	4503236.08	50.64	
2788	2787		2755243.80	4503237.18	49.71	
2789	2788		2755253.12	4503226.71	49.13	
2790	2789		2755252.91	4503237.32	49.15	
2791	2790		2755242.01	4503255.58	49.68	
2792	2791		2755252.81	4503264.98	49.11	
2793	2792		2755252.17	4503273.95	48.85	
2794	2793		2755253.19	4503293.04	48.68	
2795	2794		2755243.98	4503292.65	49.37	
2796	2795		2755253.75	4503301.71	48.61	
2797	2796		2755241.52	4503312.35	49.61	
2798	2797		2755242.57	4503321.41	49.57	
2799	2798		2755253.70	4503321.51	48.78	
2800	2799		2755229.98	4503320.42	50.41	
2801	2800		2755231.30	4503293.31	50.33	
2802	2801		2755251.94	4503345.50	49.15	
2803	2802		2755227.64	4503357.11	50.55	
2804	2803		2755217.42	4503350.55	50.76	
2805	2804		2755209.39	4503358.33	50.22	
2806	2805		2755200.87	4503351.53	50.16	
2807	2806		2755192.96	4503343.19	50.21	
2808	2807		2755175.73	4503343.46	49.52	
2809	2808		2755159.76	4503340.84	48.84	
2810	2809		2755174.57	4503354.06	48.96	
2811	2810		2755190.15	4503356.89	49.45	
2812	2811		2755187.72	4503364.56	49.00	
2813	2812		2755201.35	4503366.08	49.55	
2814	2813		2755215.70	4503362.87	50.19	
2815	2814		2755235.22	4503362.42	50.20	
2816	2815		2755218.71	4503380.27	49.45	
2817	2816		2755202.63	4503377.73	49.02	
2818	2817		2755238.04	4503394.60	49.26	
2819	2818		2755247.12	4503401.92	49.15	

***Riepilogo delle tabelle di calcolo dei volumi abbancati  
nel periodo giugno '22 – dicembre '22***

*“LOTTO B Vasca V1 – V2 “*

FORMICA AMBIENTE Srl		
"Aggiornamento dicembre '22"		
RIEPILOGO CALCOLO VOLUMI		Pagina Nr. 1
<b>Intersezione modelli-V1-V2</b>		
Superficie :	21652.704	mq
Sterro :	2059.003	mc
Riporto :	12651.495	mc
Volume aggiuntivo :	0.000	mc
Area piana di sterro :	11920.270	mq
Area piana di riporto :	9711.691	mq
Area inclinata di sterro :	12184.795	mq
Area inclinata di riporto :	9791.772	mq

***Riepilogo delle tabelle di calcolo dei volumi abbancati  
nel periodo giugno '22 – dicembre '22***

*“LOTTO B Vasca V3 – V4 “*

FORMICA AMBIENTE Srl	
"Aggiornamento dicembre '22"	
RIEPILOGO CALCOLO VOLUMI	Pagina Nr. 1
<b>Intersezione modelli-V3-V4</b>	
Superficie :	19388.273 mq
Sterro :	2259.284 mc
Riporto :	30824.180 mc
Volume aggiuntivo :	0.000 mc
Area piana di sterro :	9081.752 mq
Area piana di riporto :	10299.708 mq
Area inclinata di sterro :	9445.212 mq
Area inclinata di riporto :	10448.446 mq

***Riepilogo delle tabelle di calcolo dei volumi abbancati  
nel periodo giugno '22 – dicembre '22***

***“LOTTO A - C “***

FORMICA AMBIENTE Srl		
"Aggiornamento dicembre '22"		
RIEPILOGO CALCOLO VOLUMI		Pagina Nr. 1
<b>Intersezione modelli-A-C</b>		
Superficie :	8312.248	mq
Sterro :	451.217	mc
Riporto :	1901.196	mc
Volume aggiuntivo :	0.000	mc
Area piana di sterro :	5105.451	mq
Area piana di riporto :	3168.714	mq
Area inclinata di sterro :	5118.252	mq
Area inclinata di riporto :	3176.561	mq

***Riepilogo delle tabelle di calcolo degli assestamenti nel  
periodo giugno '22 – dicembre '22***

***“LOTTO A - C “***

**Assestamenti**

Area piana:	35530,426 m <sup>2</sup>
Sterro:	4893,606 m <sup>3</sup>
Riporto:	3711,529 m <sup>3</sup>
Volume aggiuntivo:	0,000 m <sup>3</sup>
Area piana di sterro:	29610,359 m <sup>2</sup>
Area piana di riporto:	5913,337 m <sup>2</sup>
Area inclinata di sterro:	66747,360 m <sup>2</sup>
Area inclinata di riporto:	46049,742 m <sup>2</sup>

***Ortofoto della discarica***

**Regione Puglia  
Provincia di Brindisi**

**Piattaforma polifunzionale per il trattamento, recupero  
e stoccaggio definitivo di rifiuti non pericolosi**

**"Ortofoto dell'area di discarica"**



***Rilievo fotografico***

Comune di Brindisi  
Provincia di Brindisi  
Discarica Controllata per rifiuti speciali non pericolosi  
**"Formica Ambiente Srl"**  
**"Schema viste fotografiche"**

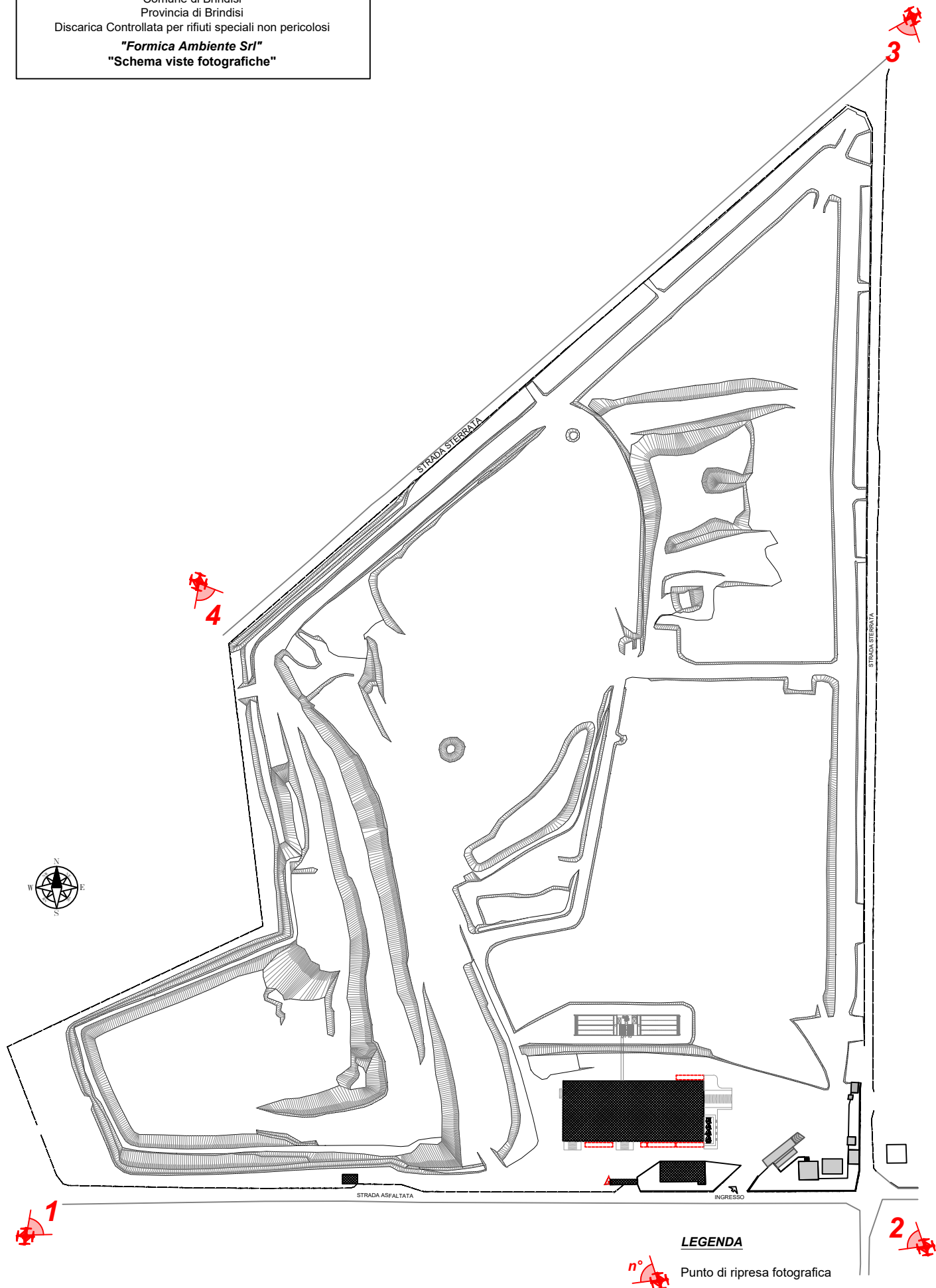

Fotografia n° 1 – Vista verso Nord-Est



Fotografia n° 2 – Vista verso Nord - Ovest



Fotografia n° 3 – Vista verso Sud - Ovest



Fotografia n° 4 – Vista verso Sud - Est



***Schede tecniche delle strumentazioni adottate***

## SCHEDA TECNICA STRUMENTAZIONE TOPOGRAFICA



<ul style="list-style-type: none"><li>• <b>Marca:</b></li><li>• <b>Modello:</b></li><li>• <b>Peso (con eliche, senza accessori):</b></li><li>• <b>Peso massimo al decollo:</b></li><li>• <b>Dimensioni:</b></li><li>• <b>Distanza diagonale:</b></li><li>• <b>Massima velocità ascensionale:</b></li><li>• <b>Massima velocità di discesa:</b></li><li>• <b>Massima velocità di volo:</b></li><li>• <b>Massima resistenza alla velocità del vento:</b></li><li>• <b>Altitudine massima di decollo sul livello del mare:</b></li><li>• <b>Autonomia di volo massima (in assenza di vento):</b></li><li>• <b>Distanza di volo (max):</b></li><li>• <b>Angolo massimo di inclinazione:</b></li><li>• <b>Massima velocità angolare:</b></li><li>• <b>GNSS:</b></li><li>• <b>Accuratezza del volo stazionario:</b></li><li>• <b>Intervallo di temperatura operativa:</b></li><li>• <b>Stabilizzatore</b></li><li>• <b>Stabilizzazione:</b></li><li>• <b>Intervallo meccanico:</b></li><li>• <b>Distanza controllabile:</b></li><li>• <b>Velocità massima di controllo (Inclinazione):</b></li><li>• <b>Intervallo di vibrazione angolare:</b></li><li>• <b>Fotocamera grandangolare:</b></li><li>• <b>Sensore:</b></li><li>• <b>Obiettivo:</b></li><li>• <b>Intervallo ISO:</b></li><li>• <b>Velocità dell'otturatore:</b></li><li>• <b>Dimensione massima dell'immagine:</b></li></ul>	<p><b>dji</b></p> <p>Mavic 3 Enterprise; 915 g 1050 g Richiuso (senza eliche): 221x96,3x90,3 mm Aperto (senza eliche): 347,5x283x107,7 mm 380,1 mm 6 m/s (modalità normale) 8 m/s (modalità sport) 6 m/s (modalità normale) 6 m/s (modalità sport) 15 m/s (modalità normale) 21 m/s (modalità sport) 12 m/s 6.000 m 45 minuti 32 Km 30° (Modalità normale) 35° (Modalità sport) 200°/s GPS+Galileo+BeiDou+GLONASS (supportato solo quando il modulo RTK è attivato) Verticale: ±0.1 m (con sistema di visione); ±0.5 m (con GNSS); ±0.1 m (con RTK); Orizzontale: ±0.3 m (con sistema di visione); ±0.5 m (con GNSS); ±0.1 m (con RTK) Tra -10°C e 40°C</p> <p>3 assi (inclinazione, rollio, panorama) Inclinazione: da -135° a 100° Rollio: da -45° a 45° Rotazione orizzontale: da -27° a 27° Inclinazione: da -90° a +35° Panoramica: non controllabile 100°/s ±0.007°</p> <p>4/3 CMOS, Pixel effettivi: 20MP FOV: 84° Formato equivalente: 24 mm Apertura: f/2.8 – f/11 Messa a fuoco: da 1 m a ∞ (con autofocus) 100 – 6.400 Otturatore elettronico: 8-1/8000 s Otturatore meccanico: 8-1/2000 s 5280x3956</p>
<ul style="list-style-type: none"><li>• <b>Telecamera</b></li><li>• <b>Sensore:</b></li><li>• <b>Obiettivo:</b></li><li>• <b>Intervallo ISO:</b></li><li>• <b>Velocità dell'otturatore:</b></li><li>• <b>Dimensione massima dell'immagine:</b></li></ul>	<p>CMOS 1/2"; pixel effettivi: 12 MP FOV: 15° Formato equivalente: 162 mm Apertura: f/4.4 Messa a fuoco: da 3 m a ∞ 100-6400 Otturatore elettronico: 8-1/8000 s 4000 x 3000</p>
<ul style="list-style-type: none"><li>• <b>Batteria di volo intelligente</b></li><li>• <b>Capacità:</b></li><li>• <b>Voltaggio standard:</b></li><li>• <b>Voltaggio di ricarica:</b></li></ul>	<p>5000 mAh 15.4 V 17.6 V</p>

## **SCHEDA TECNICA STRUMENTAZIONE TOPOGRAFICA**



- **Marca:** GPS LEICA Geosystem;
- **Modello:** GS18I;
- **Costellazioni tracciate:** GPS – Glonass – BeiDou – Galileo – QZSS – NavIC – SBAS – L-Band;
- **Tecnologia RTK:** SmartCheck+
- **Tecnologia di rete:** Leica SmartRTK
- **Tecnologia GNSS:** Leica SmartTrack+
- **Canali disponibili:** 555 canali – Multi costellazioni - Tripla frequenza;
- **Ricezione segnali:** Ricezione protetta dalle interferenze;
- **Precisioni**
  - RTK Base singola 8 mm + 1.0 ppm (Precisione orizzontale)  
15 mm + 1.0 ppm (Precisione Verticale)
  - RTK Network 8 mm + 0.5 ppm (Precisione orizzontale)  
15 mm + 0.5 ppm (Precisione Verticale)
  - RTK con SmartLick 30 mm;
  - RTK con utilizzo IMU Precisione orizzontale + 8 mm + 0.4 mm/° fino a 30°
  - Statico lunghe osservazioni (fase) 3 mm + 0.1 ppm (Precisione orizzontale)
  - Statico rapido 3 mm + 0.1 ppm (Precisione orizzontale) 5 mm + 0.5 ppm
  - DGPS / RTCM Tipicamente 25 cm
- **Temperatura operativa** Da -30°C a + 60°C
- **Tipologia controller** CS 20 con modem 4G e DISTO
- **Connettività** Bluetooth 2.0 classe 2 integrato  
Wireless LAN 802.11b/g/n  
Modulo integrato LTE 4G con antenna interna integrata
- **Disto laser con fotocamera a colori** Portata fino a 150 m.
- **Precisione DISTO** ± 1 mm + 0.02 mm/m